

Rassegna Stampa Ambiente Umbria

Fuori Salone Mobile

14-19 Aprile 2015

Milano - Tortona



Ambiente Umbria
a Craftsmen and Designers
network from the north
of Umbria presents
Città Castello/Fz Collection.



Loftino / Opificio 31
via Tortona 31
Fuorisalone Milano
April 14th-19th 2015
www.ambienteumbria.com







**Città
Castello**

Designed
to be
Authentic

ABA Pireglio / Marco Tortorelli Ricci

 Progetto Alta Umbria |
  Financed by |
  Regione Umbria |
  SVILUPPUMBRIA |
  i-Start

 Managed by |
  Patronage |
  Elyfondo |
  Confindustria Umbria |
  In collaboration with **A3A**



27 Marzo 2015

- 1. Casa-Grazia.it**

08 aprile 2015

- 2. 9Colonne.it**
- 3. Italiannetwork.it**
- 4. La voce del territorio Umbro**
- 5. News100.it**
- 6. Fai.informazione.it**
- 7. Eventiesagre.it**
- 8. Trgmedia**

09 Aprile 2015

- 1. Design-me**
- 2. Nerto**
- 3. Archiportale**
- 4. Fuorisalone.it**
- 5. Designer blog**
- 6. Atv Report**
- 7. Eventi oggi**
- 8. Confindustria Umbria**
- 9. Blog Street**
- 10. Milanolife**
- 11. Designedoo**
- 12. Elle Décor**
- 13. Il corriere dell'Umbria**

10 Aprile 2015

- 14. Attualità Lavoro**
- 15. Tortona Design Week**
- 16. La Nazione Umbria**
- 17. Il Giornale dell'Umbria**
- 18. Trg media**

11 Aprile 2015

- 19. Corriere dell'Umbria**
- 20. Il Giornale dell'Umbria**
- 21. La Nazione Umbria**
- 22. Milano Arte Expo**
- 23. Valtiberina online**

13 Aprile 2015

- 24. Artwork**
- 25. Socialmedia Manager**

26. Artnoise

14 Aprile 2015

27. La Nazione

28. 48.pm

29. Atv report

15 Aprile 2015

30. Vm Magazine

16 Aprile 2015

31. Scenario magazine

32. La Voce d'Italia

33. Libero 24x7

34. Liquida

17 Aprile 2015

35. Artimondo



PROJECT 50
50 years of modularity.
Find out more about our anniversary initiative.
USM
Modular Furniture

Design | Salone del mobile

Gli appuntamenti del FuoriSalone 2015: zona Tortona

Tutti gli eventi e le mostre da non perdere nel quartiere per eccellenza del FuoriSalone: torna Tortona Design Week

27 Marzo 2015 — testo **Alessandro Mitola**

Design
Il meglio della Milano Design Week: Day 2

Design
Il meglio della Milano Design Week: Day 1

Design
«Energy for Creativity»: il FuoriSalone targato INTERNI

Design
Pronti per il Fuorisalone 2015?

La Triennale per il Fuorisalone 2015 (e l'EXPO)

Design
Il design scandinavo al Fuorisalone 2015

Grazia e Garnier Olia presentano: Cambio look per primavera, ritrova i tuoi capelli. Guarda il Video

Scopri la donna Busy Beautiful di Hogan

Scopri l'esperienza colore Garnier Olia di Mana e Giorgia, guarda il video

Scopri il giardino delle rose Chicé

Design essenziale e materiali preziosi per la nuova Tussardi Doctor Bag



L'edizione 2015 del Salone del Mobile è alle porte. Anche quest'anno la Tortona Design Week si conferma come un immancabile punto di riferimento per il Fuorisalone, con un denso calendario di eventi. Il distretto accoglie nei suoi ex spazi industriali i più importanti marchi del design nostrano e internazionale, accanto al lavoro di progettisti di fama e giovani talenti.

Tortona Design Week è una destinazione attesa e visitata da migliaia di persone, che si snoda tra via Savona, via Tortona e Via Forcella. Un quartiere dall'anima industriale, dove produzione e turbine creativo si incontrano, dando vita a una vetrina ricca di fonti d'ispirazione per appassionati e curiosi.

Ex-Stecca delle Acciaierie Ansaldo, Magna Pars, Milano Space Makers, Superstudio Group e Tortona Locations sono i partner della kermesse che ospiterà eventi, progetti e site specific. Scopriamoli passo per passo.

VIA TORTONA 15

L'Hotel Magna Pars Suites Milano aprirà le sue porte in occasione del Fuorisalone e ospiterà una serie di eventi legati al mondo del design, ma non solo. «#26 Motivi per fare Arte» è uno di questi, si tratta di un concorso nato da un'idea di Vittorio Gucci per supportare l'operato di giovani artisti. Sempre parlando di arte, da non perdere l'esposizione dell'artista brasiliano Ricardo Antoniev in mostra una serie di esclusivi oggetti di design che interpretano tendenze internazionali. La Library Hall dell'hotel (via Forcella 6) farà da palcoscenico per i progetti dell'architetto torinese Fabio Fantolino, tra volumi, materiali ricercati e illuminazione. La Lobby Lounge ospiterà la nuova Mercedes S Class 500 Maybach, mentre l'Open Lobby verrà arredata da Dolce&Gabbana, che esalterà lo stile degli spazi attraverso una serie di soluzioni d'arredo interamente in bianco e nero.

VIA TORTONA 20

Per il sesto anno consecutivo, Asus dà appuntamento durante la settimana più calda di Milano con un progetto firmato dall'Asus Design Center, il gruppo di designer della compagnia giapponese. «ZENstation» è il titolo della mostra che coinvolgerà i visitatori in un percorso interattivo attraverso installazioni e prodotti d'avanguardia. Sempre al numero 20 troviamo Tortona Gallery, che ospiterà SMART, giovane azienda specializzata nello sviluppo, produzione e distribuzione sul suolo europeo di pannelli decorativi per l'industria del mobile, l'arredamento e l'edilizia. I pannelli sono realizzati con elementi in resina melaminica e dotati di finiture decorative di qualità.

VIA NOVI

Sono due gli eventi da non perdere in via Novi. I creativi olandesi di Tuttobene tornano al Fuorisalone con un progetto, curato da Meet & Metter, che valorizza l'incontro tra designer e pubblico, raccontando la storia dei singoli oggetti, dal processo creativo fino ad arrivare al prodotto finale. Lo spazio Studio di Via Novi 2, invece, ospita un progetto di decor in process realizzato dal marchio tedesco Impress Surface: i visitatori avranno la possibilità di giocare con decorazioni e forma, dando vita a una scultura modificabile in qualsiasi momento. Il tutto verrà documentato su pellicola, per catturare le idee creative della pubblico.

VIA VOGHERA

Le Autofficine di Via Voghera 8 ospiteranno Weltevre, marchio olandese fondato nel 2007 dai designer Floris Schoonderbeek e Dick van Hoff che ambisce a contribuire ad una comunità 100% sostenibile, fornendo prodotti e servizi che delineano una nuova idea di qualità e lusso.

VIA TORTONA 27

Superstudio Group compie 15 anni e per celebrare inaugura SuperDesign Show, un progetto a cura di Gisella Borioli che prende il posto e incorpora il Temporary Museum for New Design. Nei suoi diecimila metri quadri, Superstudio Più offrirà uno spaccato del mondo del design suddiviso in aree tematiche, raccogliendo produzioni italiane e internazionali, progetti e proposte di lifestyle.

VIA TORTONA 31

Opificio 31, luogo in cui un tempo vivevano le realtà manifatturiere milanesi, diventa uno spazio espositivo per LEFF amsterdam, Graypanns, Peugeot, NLXI, Kosho Ueshima, Città Castello Designed to be Authentic, SEE with MIDO, Rio+Design, Contemporary Mood e Livingpooh. Light. Proposte di arredamento, lighting design, tecnologie a led, raffinate carte da parati e allestimenti sonori: sono gli ingredienti della formula targata Opificio 31.

VIA TORTONA 32

Lexus presenta «A journey of the Senses», un'installazione realizzata in collaborazione con il designer Philippe Nigro e lo chef Hajime Yoneda. Si tratta di un viaggio interattivo che offre ai visitatori un'esperienza unica, per comprendere meglio le molteplici sfaccettature del mondo del design. In mostra saranno anche presenti i 12 progetti dei finalisti del Lexus Design Award.

VIA TORTONA 54

In occasione del FuoriSalone, l'edificio Ex-Ansaldo si trasformerà nell'info-point ufficiale dell'evento, centralizzando i programmi e gli appuntamenti dei vari circuiti espositivi. Sarà allestito il Design Centre, hub che offrirà ai visitatori e agli espositori zone per incontri, aree coworking, ristorazione, intrattenimento e un bookshop curato da OnPrintedPaper. L'area ospiterà e promuoverà il design francese con due esposizioni: «VIA Design 2015» e «Talents & Economy». Designers Block presenterà una collettiva di designer inglesi che comprenderà i complementi d'arredo di Lina Patsiou, i tessuti di Pernille Holme, le carte da parati di Timorous Beasties, le illustrazioni e le sculture di Camilla Barnard.

VIA TORTONA 58

Tokyo Design Week torna ad esplorare la creatività di Tokyo, tra design, arte, moda, tecnologia e cibo, fondendo la tradizione del capoluogo meneghino la tecnologia della capitale giapponese.

VIA SAVONA

Gli spazi di via Savona accolgono il marchio tedesco Moooi, con le creazioni e le installazioni del designer Marcel Wanders; The Experience of Design, un'esperienza interattiva proposta da Whirlpool; le installazioni proposte da Stone Island e la collezione di rivestimenti, sanitari, rubinetteria e complementi targata COTTO realizzata da Piero Lissoni.

FUORISALONE, AMBIENTE UMBRIA PRESENTA TORTONA DESIGN DISTRICT

(9Colonne) - In occasione della settimana del Fuorisalone 2015, in programma a Milano da martedì 14 a domenica 19 aprile, la rete di imprese artigiane Ambiente Umbria (www.ambienteumbria.com), presenta in anteprima, presso gli spazi di Loftino - Tortona Design District -, la Collezione Fz del brand Città Castello, realizzata dalla stessa rete di imprese e progettata dall'architetto Francesco Rosi. Ambiente Umbria è una rete di imprese artigiane fondata nel novembre 2013 da Umbria Export - agenzia per l'internazionalizzazione del sistema produttivo locale - con l'intento di unire le professionalità legate al mondo del design e della produzione del mobile operanti nell'Alta Valle del Tevere in Umbria. Nasce con la volontà di promuovere - attraverso progetti attenti a ricerca e innovazione - la forte vocazione artistica e artigianale che storicamente caratterizza l'Alta Valle del Tevere: un territorio che ha dato i natali a personalità rivoluzionarie, quali Piero della Francesca e Alberto Burri, e dove nei secoli si sono sviluppate eccellenze artigiane legate alla produzione della carta, alla stampa, alla lavorazione del tabacco, a quella del legno, all'agrimeccanica. Ambiente Umbria è stata sviluppata nell'ambito del progetto di sviluppo locale Alta Umbria, grazie al supporto di Casse di Risparmio dell'Umbria, Camera di Commercio di Perugia e Sviluppumbria, tramite il progetto i-Start. Gode del patrocinio di Confindustria Umbria, Confartigianato Perugia e Confcommercio Perugia. La rete collabora inoltre con l'Accademia di Belle Arti "Pietro Vannucci" di Perugia.

IL BRAND CITTÀ CASTELLO E LA COLLEZIONE FZ Il brand Città Castello è il primo progetto sviluppato da Ambiente Umbria. Il nome è un dichiarato omaggio al principale centro dell'Alta Valle del Tevere, Città di Castello, e intende sottolineare l'importanza del legame tra il progetto e il territorio. L'area è infatti oggi uno dei più rilevanti poli di produzione del mobile in stile in Italia, in cui convivono un alto numero di imprese artigiane caratterizzate da una costante ricerca di qualità del prodotto. La Collezione Fz propone una serie di elementi, progettati dall'architetto tifinate Francesco Rosi (1965, Città di Castello), che coniugano produzione artigianale e innovazione tecnologica, rivelandosi funzionali e "funzionanti". Gli arredi sono contraddistinti da una sottile componente ironica e dimostrano una particolare attenzione alla qualità artigianale, alla combinazione di materiali - tradizionali e contemporanei -, al rispetto dell'ambiente, al design e alla tecnologia.

I WALLPAPER E I PROGETTI DELL'ACCADEMIA DI BELLE ARTI L'esposizione presenta inoltre una serie di wallpaper, progettati dall'illustratore Giovanni Bettacchioli (1984, Città di Castello), dall'architetto Besmira Braho (1987, Gjirokaster - Albania), dal graphic designer e artista Fabio Mariacci (1957, Città di Castello), dall'architetto e designer Achille Sberna (1984, Città di Castello). Questi progetti sono accompagnati dai lavori di ricerca e progettazione, incentrati sul rapporto tra identità territoriale e design, realizzati dagli studenti dell'Accademia di Belle Arti "Pietro Vannucci" di Perugia del corso di Design3, a cura del professore Marco Tortoioli Ricci. (red - 8 apr)

(© 9Colonne - citare la fonte)

« indietro

ITALIAN NETWORK

[home](#) | [italiannetwork.it](#) | [italialavoro.tv](#) | [palinsesto.tv](#) | [servizi](#) | [forum](#) | [contatti](#)

cerca nel sito o consulta la [mappa del sito](#)

Direttore responsabile Maria Ferrante – venerdì 17 aprile 2015

ITALIA LAVORO TV

- Economia e Imprese
 - Economia
 - Imprese
 - Finanza
 - Tributi
- Lavoro
 - Lavoro
 - Formazione e Università
 - Sicurezza Sociale
 - Patronati
- Italiani nel mondo
 - Italiani all'estero
 - Comites/Consiglio Generale
 - Diritti dei cittadini
 - Immigrazione
- Pianeta donna
 - Cultura
 - Ricerca Scientifica - Ambiente

IMPRESSE ITALIANE NEL MONDO - DESIGN MOBILE - "AMBIENTE UMBRIA" MARCHIO FILIERA ARTIGIANA DEL BRAND CITTÀ DI CASTELLO PRESENTA TORTONA DESIGN DISTRICT AL FUORISALONE DI MILANO

(2015-04-08)

In occasione della settimana del Fuorisalone 2015, in programma a Milano da martedì 14 a domenica 19 aprile 2015, la rete di imprese artigiane Ambiente Umbria, presenta in anteprima, presso gli spazi di Loftino - Tortona Design District -, la Collezione Fz del brand Città Castello, realizzata dalla stessa rete di imprese e progettata dall'architetto Francesco Rosi.

Ambiente Umbria è una rete di imprese artigiane fondata nel novembre 2013 da Umbria Export - agenzia per l'internazionalizzazione del sistema produttivo locale - con l'intento di unire le professionalità legate al mondo del design e della produzione del mobile operanti nell'Alta Valle del Tevere in Umbria.

Nasce con la volontà di promuovere - attraverso progetti attenti a ricerca e innovazione - la forte vocazione artistica e artigianale che storicamente caratterizza l'Alta Valle del Tevere: un territorio che ha dato i natali a personalità rivoluzionarie, quali Piero della Francesca e Alberto Burri, e dove nei secoli si sono sviluppate eccellenze legate alla produzione della carta, alla stampa, alla lavorazione del tabacco, a quella del legno, all'agrimeccanica.

Ambiente Umbria è stata sviluppata nell'ambito del progetto di sviluppo locale Alta Umbria, grazie al supporto di Casse di Risparmio dell'Umbria, Camera di Commercio di Perugia e Sviluppo Umbria, tramite il progetto i-Start. Gode del patrocinio di Confindustria Umbria, Confartigianato Perugia e Confcommercio Perugia. La rete collabora inoltre con l'Accademia di Belle Arti "Pietro Vannucci" di Perugia.

Il brand Città Castello è il primo progetto sviluppato da Ambiente Umbria. Il nome è un dichiarato omaggio al principale centro dell'Alta Valle del Tevere, Città di Castello, e intende sottolineare l'importanza del legame tra il progetto e il territorio. L'area è infatti oggi uno dei più rilevanti poli di produzione del mobile in stile in Italia, in cui convivono un alto numero di imprese artigiane caratterizzate da una costante ricerca di qualità del prodotto.

La Collezione Fz propone una serie di elementi, progettati dall'architetto fiorentino Francesco Rosi (1965, Città di Castello), che coniugano produzione artigianale e innovazione tecnologica, rivelandosi funzionali e "funzionanti".

Gli arredi sono contraddistinti da una sottile componente ironica e dimostrano una particolare attenzione alla qualità artigianale, alla combinazione di materiali - tradizionali e contemporanei -, al rispetto dell'ambiente, al design e alla tecnologia.

> Sedule: una serie di sedute in cui l'integrazione tra artigianato e nuove tecnologie si manifesta nell'uso di essenze nobili - come il carpino e il noce - e nell'impiego della stampa 3D per la realizzazione degli schienali, ispirati alle grottesche rinascimentali caratteristiche dell'architettura della città storica.

> Tabula: un tavolo-architettura circolare progettato pensando, da un lato, all'importanza della convivialità di un tempo, dall'altro, alla funzionalità del design contemporaneo. Realizzato con i legni caratteristici del mobile artigianale del territorio umbro - noce, castagno, frassino, faggio, olmo -, è presentato con piani di appoggio differenti in cristallo, in noce-carpine e in multistrato di betulla.

> Libreria Greco (Rocci 1936): una rilettura contemporanea del mobile in stile. Ripropone la struttura classica delle boiserie a parete delle dimore nobili, caratterizzandosi per la particolare finitura: un decoupage di carta applicato artigianalmente recuperato da una copia autentica del Dizionario di greco, a cura di Lorenzo Rocci, edito nel 1936 dalla Dante Alighieri di Città di Castello.

> Santone: una docking station per smartphone e tablet, che ne permette la ricarica e il collegamento agli amplificatori. Le luci incorporate - componente spiccatamente ludica - possono assumere varie configurazioni attraverso il controllo di sensori a infrarossi, interagendo così con il suono dell'ambiente circostante. Gli elementi di finitura del mobile sono realizzati in stampa 3D e il cuore del progetto si basa sulla piattaforma open source Arduino.

> Comodo: un elemento che, per le dimensioni contenute e per la ricchezza di funzioni, si caratterizza per una dichiarata flessibilità. Realizzato in legno listellare con una finitura esterna in noce tanganika, è mobile contenitore con cassetto e vani che si aprono sui tre lati, prevede una luce notturna di servizio, un'abat-jour incorporata ed è cablato per ricaricare smartphone, tablet, notebook; un microprocessore ne controlla i comandi.

> Levando: un set bagno immaginato a partire dalle esigenze del singolo. Ergonomia e praticità d'uso si uniscono a composizioni polimeriche - piani di ceramica lavorata artigianalmente sono affiancati alle essenze preziose del rovere e del noce - che esaltano le lavorazioni manuali e la cura dei dettagli.

> Lector: un letto con una spiccata componente funzionale. Nell'imponente spalliera sono integrate luci e lampade flessibili LED, mentre lateralmente si aprono vani che offrono spazio di ricarica per ogni tipo di dispositivo. La scheda Arduino, presente al suo interno, gestisce gli effetti luminosi e i comandi.

> Armario / Set: un armadio dalle linee rigorose realizzato con materiali pregiati. Presenta infatti una struttura in listellare nobilitato di noce e faggio, ante scorrevoli con specchio, e una finitura a foglia d'oro e noce fiammato. L'interno, dalla suddivisione razionale, presenta una cassetteria e l'illuminazione di servizio.

> Lavabile: un lavabo free stand, in terra refrattaria smaltata, che può essere collocato in qualsiasi ambiente. Presenta un rivestimento unico a mosaico di listelli noce e rovere e un basamento in travertino.

L'esposizione presenta inoltre una serie di wallpaper, progettati dall'illustratore Giovanni Bettacchioli (1984, Città di Castello), dall'architetto Basmira Braho (1987, Gjirokastrë - Albania), dal graphic designer e artista Fabio Mariacci (1957, Città di Castello), dall'architetto e designer Achille Sberna (1984, Città di Castello).

Questi progetti sono accompagnati dai lavori di ricerca e progettazione, incentrati sul rapporto tra identità territoriale e design, realizzati dagli studenti dell'Accademia di Belle Arti "Pietro Vannucci" di Perugia del corso di Design3, a cura del professore Marco Tortoioli Ricci.

Il progetto è stato promosso e realizzato da Umbria Export. www.ambienteumbria.com (08/04/2015-ITL/ITNET)

Ultimi video

2014-10-24
[IMPRESSE ITALIANE NEL MONDO - INTERNAZIONALIZZAZIONE - DARDANELLO \(PRES. UNIONCAMERE\) A ITALIANNETWORK: "CONTINUEREMO NELLA DIREZIONE CHE CI HA PERMESSO DI CONTRIBUIRE A FARE DEL MADE IN ITALY UNO DEI BRAND PIU' IMPORTANTI AL MONDO"](#)

2014-10-23
[IMPRESSE ITALIANE NEL MONDO - INTERNAZIONALIZZAZIONE - FOLLASTRI \(PAST.PRES.ASSOCAMERESTERO\): "COME CAMERE DI COMMERCIO ALL'ESTERO ABILITATI A FARE LE NOZZE CON I FICHI SECCHI MA SENZA NEANCHE I FICHI..."](#)

2014-08-21
[IMPRESSE ITALIANE NEL MONDO - CONTRAFFAZIONE VINO: DENUNCIA DEL FORUM DI "DONNEIMPRESA.NET" - INIZIATIVA 2007 DONNEIMPRESA.NET / ITALIANNETWORK, CONFARTIGIANATO E CCAA DI BARI](#)

2014-06-24
[ITALIANI ALL'ESTERO - IMPRESSE ITALIANE NEL MONDO - ON. PORTA \(PRES. COM.ITI/MONDO E VALORIZZAZIONE SISTEMA ITALIA\): "COINVOLGERE ITALIANI ALL'ESTERO NEI PROCESSI DI INTERNAZIONALIZZAZIONE"](#)

2012-10-18
[IMPRESSE ITALIANE NEL MONDO - INTERNAZIONALIZZAZIONE - A COLLOQUIO PROF. GAETANO ESPOSITO, SEGRET.GEN.ASSOCAMERESTERO: "PROMOZIONE "FILIERE GLOBALI" E INTERCONNESSIONE CON AGENZIA INTERNAZIONALIZZAZIONE NELL'IMMEDIATO FUTURO DELLE CGIE"](#)

2012-05-02
[IMPRESSE ITALIANE NEL MONDO E TRASFERIMENTO TECNOLOGICO - "VEGAINCUBE" A BATTESIMO -- A COLLOQUIO CON DIRETT.GEN. PARCO VEGA M.VIANELLO: "ICT E GREEN SFIDA PRESENTE. GUARDANDO ALLE CITTÀ INTELLIGENTI"](#)

Altri prodotti editoriali

 [Archivio](#)

 [Telet Web Lazio](#)

Contatti

 [METEO.it](#)

 [BORSA ITALIANA](#)

aprile: 2015						
L	M	M	G	V	S	D
		1	2	3	4	5
6	7	8	9	10	11	12
13	14	15	16	17	18	19
20	21	22	23	24	25	26
27	28	29	30			
« mar						

ARTICOLI RECENTI



Il progetto "Experience Etruria" ad Expo2015
6 orefa / Nessun commento



Al Yoo Restaurant di Pretola, a Perugia, va in scena "Zafferiano"
22 orefa / Nessun commento



Assisi: a cena con Gaja e i vini di Cà Marcandà a La Locanda del Cardinale
22 orefa / Nessun commento



Veralli-Cortesi ed Etab: approvate dalla maggioranza in Consiglio comunale le linee guida per la fusione
22 orefa / Nessun commento



Formazione di giornalisti: Villa Umbra designato l'ente accreditato
22 orefa / Nessun commento



Comune di Citerna: al via i lavori pubblici
22 orefa / Nessun commento

Alta Valle del Tevere: la rete di imprese del mobile Ambiente Umbria presenta la sua prima collezione di arredamento

Venerdì 10 Aprile alle ore 10 nella sede Casse di Risparmio dell'Umbria piazza Matteotti 1 - Città di Castello
8 aprile 2015 / ECONOMIA



La prima collezione realizzata dalla rete Ambiente Umbria, che riunisce le imprese dell'Alta Valle del Tevere operanti nel settore del design e del mobile, sarà presentata nel corso di una conferenza stampa in programma venerdì 10 Aprile alle ore 10 nella sede di Città di Castello delle Casse di Risparmio dell'Umbria, in piazza Matteotti 1. La Collezione Fz del brand Città Castello realizzata dalla stessa rete di imprese e progettata dall'architetto Francesco Rosi sarà presente al Fuori Salone di Milano dal 14 al 19 Aprile 2015. Della collezione fanno parte pezzi di arredamento e carte da parati ideate e realizzate grazie alle capacità creative, artigianali e innovative delle territorio dell'Alta valle del Tevere. Ambiente Umbria è stata fondata nel 2013 da Umbria Export, l'agenzia per l'internazionalizzazione del sistema produttivo locale, che la gestisce operativamente, con l'intento di unire le professionalità legate al mondo del design e della produzione del mobile. La Rete è nata nell'ambito del progetto di sviluppo locale Alta Umbria, grazie al supporto di Casse di Risparmio dell'Umbria, Camera di Commercio di Perugia e Sviluppumbria, tramite il progetto i-Start. Gode del patrocinio di Confindustria Umbria, Confartigianato Perugia e Confcommercio Perugia. La rete collabora inoltre con l'Accademia di Belle Arti "Pietro Vannucci" di Perugia. Alla conferenza stampa parteciperanno i rappresentanti degli enti promotori e delle nove imprese che costituiscono la rete Ambiente Umbria.

Il meteo locale

I NOSTRI SOCIAL

Seguici sul canale 

 Seguici su Facebook

SEGUICI ANCHE SU







RICERCA

FUORISALONE, AMBIENTE UMBRIA PRESENTA TORTONA DESIGN DISTRICT

9 colonne il 08.04.2015 – 19 volte letto.



In occasione della settimana del Fuorisalone 2015, in programma a Milano da martedì 14 a domenica 19 aprile, la rete di imprese artigiane Ambiente Umbria, presenta in anteprima, presso gli spazi di Loftino – Tortona Design District –, la Collezione Fz del brand Città Caste ...

✦ [Email this](#) ✦ [Share on Facebook](#)

fai.informazione.it

Tutte le Sezioni

Politica

Cronaca

Esteri

Economia

Spettacolo...

Scienza...

Salute

Sport

FUORISALONE, AMBIENTE UMBRIA PRESENTA TORTONA DESIGN DISTRICT

86 voti

08/04/2015 - In occasione della settimana del Fuorisalone 2015, in programma a Milano da martedì 14 a domenica 19 aprile, la rete di imprese artigiane Ambiente Umbria, presenta in anteprima, presso gli spazi di Loftino - Tortona Design District -, la Collezione Fz del brand Città Caste ... [\(Leggi l'Articolo\)](#)

9c
GIORNinviata da: [9colonne](#) - Categoria: [Cronaca](#) - Fonte: <http://feedproxy.google.com>

Segnala se offensiva

COMMENTA

VOTA

g+1

0

Tweet

2^a Edizione
Milano Design Week 2015
Fuorisalone zona Tortona 2015_Milano space Makers

14 - 19 Aprile 2015
 Milano (MI)



FUORISALONE 2015
ZONA TORTONA

Il polo espositivo diffuso di Milano Space Makers ospiterà eventi esclusivi e progetti site specific che animeranno il district Tortona nella design week milanese.

L'Opificio 31 sarà il centro dell'itinerario espositivo, con le proposte di designer internazionali e talenti emergenti.

Dal 14 al 19 aprile Milano diventerà palcoscenico diffuso della design week e del Fuorisalone il più importante e prestigioso evento legato al mondo del design su scala internazionale.

Zona Tortona è l'area da cui tutto è iniziato, dove il design ha invaso strade e location alternative, dove, nell'atmosfera post industriale che caratterizza l'area, ha trovato terreno fertile per contaminazioni e per nuove modalità di comunicazione.

Zona Tortona è l'area da cui tutto è iniziato, dove il design ha invaso strade e location alternative, dove, nell'atmosfera post industriale che caratterizza l'area, ha trovato terreno fertile per contaminazioni e per nuove modalità di comunicazione.

Il circuito espositivo di Milano Space Makers si snoda in questo scenario, tra spazi una volta adibiti ad attività produttive dislocati in via Tortona, Via Savona, Via Forcella, Via Novi e Via Bergognone, delineando una mappatura di sedi espositive che si prestano ad accogliere le esigenze espressive dei progetti che il gruppo promuove, coinvolgendo l'intera area che si estende oltre Porta Genova.

Un district che si è trasformato negli anni conservando l'originale fisionomia, perfettamente ravvisabile in quello che può essere definito il cuore del quartiere, l'Opificio 31, in Via Tortona 31, una vasta area un tempo adibita ad attività manifatturiere e artigianali, in parte ancora esistenti.

L'area, che si sviluppa sul cortile comune, si identifica come un village espositivo diffuso con officine, carrozzerie, laboratori tessili e vivaio, per citare alcune delle attività che normalmente qui si svolgono, che solo durante la design week diventano sedi espositive per ospitare eventi ed accogliere il design sullo sfondo di uno scenario industriale, affascinante e "ruvido" allo steso tempo.

L'Opificio quest'anno sarà sede di eventi internazionali e collaborazioni con nomi di spicco del design.

LEFF amsterdam, brand olandese nato nel 2011 famoso per i suoi bellissimi orologi, pezzi dal design esclusivo, proporrà un evento all'insegna del "tempo": in esposizione sarà la prima collezione di orologi da polso a firma di Piet Hein Eek, un'evoluzione della precedente collezione tube series di grande successo, accompagnata dalla proposta di arredi con tema il tempo di Richard Hutten.

Graypants, il team di designers con base a Seattle e Amsterdam, presenterà l'ultima collezione di lighting design: Murmurations by Graypants.

Questa collezione, basata sulla tecnologia led, si ispira ai fenomeni naturali che la luce produce, e sarà presentata grazie ad un'installazione molto scenografica e dinamica in grado di creare una diversa composizione luminosa a seconda dell'angolazione da cui la si osserverà.

Peugeot presenterà, in anteprima mondiale, una nuova serie di oggetti per l'arredo di interni, ad opera di Peugeot Design Lab, il laboratorio di global brand design di Peugeot, che conferma il percorso inaugurato lo scorso anno.

Anche per questa edizione, ci sarà un angolo dedicato al pianoforte firmato da Peugeot Design Lab in collaborazione con Pleyel. L'allestimento, di grande impatto visivo e sonoro, metterà in risalto il piano che ha rivoluzionato i codici del mondo della musica, sin dalla sua presentazione al Salone dell'Auto di Parigi del 2012.

Nello spazio Paola Navone, sarà presentata una mostra molto raffinata di carte da parati dell'azienda olandese NLXL.

Tra le altre esposizioni che animeranno Opificio 31 il designer giapponese Koshi Ueshima presenterà Misoka, lo spazzolino da denti da usare solo con acqua, senza dentifricio, grazie all'utilizzo dell'avanzata nanotecnologia minerale. Misoka sarà presentato all'interno di Water Fountain, suggestiva installazione che lo vedrà protagonista di uno scenario interamente giocato sul tema dell'acqua. Per l'allestimento, che trae ispirazione dal giardino Zen giapponese, sono stati coinvolti i noti designer Setsu e Shinobu Ito che hanno progettato anche alcune sedute in pietra, realizzate da Grassi Pietre, partner dell'evento.

Sempre all'interno dell'Opificio 31 sarà ospitato un progetto coordinato dall'Associazione "Ambiente Umbria", Città Castello Designed to be Authentic, con un'esposizione di design regionale. La collezione Città Castello sarà presentata in anteprima al Fuorisalone con una selezione di oggetti che vogliono dimostrare come la produzione artigianale possa cogliere la sfida dell'innovazione attraverso elementi di arredo funzionali e "funzionanti" che coniugano perizia artigiana, materiali tradizionali e contemporanei, rispetto dell'ambiente, design e tecnologia.



è Ceri. Appuntamento alle ore 21.15 su TRG [08.55] - Ceri, in vendita da oggi presso la s

[Home](#)[Notizie](#)[Video](#)[TRG Live](#)[Forum](#)[RGM](#)[Contatti](#)

A Citta' di Castello la presentazione della prima collezione di mobili di Ambiente Umbria

A Citta' di Castello la presentazione della prima collezione di mobili di Ambiente Umbria, la rete regionale di imprese del settore mobile e design. Venerdì' nella sede delle Casse Risparmio il vernissage.



La prima collezione realizzata dalla rete Ambiente Umbria, che riunisce le imprese dell'Alta Valle del Tevere operanti nel settore del design e del mobile, sarà presentata nel corso di una conferenza stampa in programma venerdì 10 Aprile alle ore 10 nella sede di Città di Castello delle Casse di Risparmio dell'Umbria, in piazza Matteotti 1. La Collezione Fz del brand Città Castello realizzata dalla stessa rete di imprese e progettata dall'architetto Francesco Rosi sarà presente al Fuori Salone di Milano dal 14 al 19 Aprile 2015. Della collezione fanno parte pezzi di arredamento e carte da parati ideate e realizzate grazie alle capacità creative,

artigianali e innovative delle territorio dell'Alta valle del Tevere. Ambiente Umbria è stata fondata nel 2013 da Umbria Export, l'agenzia per l'internazionalizzazione del sistema produttivo locale, che la gestisce operativamente, con l'intento di unire le professionalità legate al mondo del design e della produzione del mobile. La Rete è nata nell'ambito del progetto di sviluppo locale Alta Umbria, grazie al supporto di Casse di Risparmio dell'Umbria, Camera di Commercio di Perugia e Sviluppumbria, tramite il progetto i-Start. Gode del patrocinio di Confindustria Umbria, Confartigianato Perugia e Confcommercio Perugia. La rete collabora inoltre con l'Accademia di Belle Arti "Pietro Vannucci" di Perugia. Alla conferenza stampa parteciperanno i rappresentanti degli enti promotori e delle nove imprese che costituiscono la rete Ambiente Umbria.



ADVERTISING	ILLUSTRATION
ARCHITECTURE	YACHT DESIGN
ART	MARKETING
BOOKS	MUSIC
DESIGN	PHOTOGRAPHY
EVENTS	PUBLIC RELATIONS
FASHION	SPETTACOLO
GRAPHICS	VIDEO



PROFESSIONISTI ↓ AZIENDE ↓ AGENDA ↓ DESIGN WEEK ↓ SOCIAL NETWORK ↓ SHOP CONCORSI NEWS EXPO 2015

È un evento  In associazione con  aiap
associazione italiana design della comunicazione visiva

Fuorisalone 2015 // Città Castello. Designed to be Authentic

Postato da chiaravalentini il 9 aprile 2015 in Fuorisalone

AUTORE

chiaravalentini

[Profilo](#)

[Portfolio](#)

Condividi l'articolo

[Tweet this](#)

[Add to Delicious](#)

[I tweet this](#)

[Add to Delicious](#)

[Share on Facebook](#)

[Subscribe by RSS](#)



Città Castello / Collezione Fz, Sedule, 2015
 Design: Francesco Rosi
 Foto: Amedeo Buhler e Francesco Fantini

In occasione della settimana del Fuorisalone 2015, in programma a Milano da martedì 14 a domenica 19 aprile 2015, la rete di imprese artigiane **Ambiente Umbria**, presenta in anteprima, presso gli spazi di **Loftino / Opificio 31 – Tortona Design District** –, la **Collezione Fz** del brand **Città Castello**, realizzata dalla stessa rete di imprese e progettata dall'architetto **Francesco Rosi**.

Ambiente Umbria

Ambiente Umbria è una rete di imprese artigiane fondata nel novembre 2013 da **Umbria Export** – agenzia per l'internazionalizzazione del sistema produttivo locale – con l'intento di unire le professionalità legate al mondo del design e della produzione del mobile operanti nell'**Alta Valle del Tevere in Umbria**.

Nasce con la volontà di promuovere – attraverso progetti attenti a ricerca e innovazione – la forte vocazione artistica e artigianale che storicamente caratterizza l'Alta Valle del Tevere: un territorio che ha dato i natali a personalità rivoluzionarie, quali **Piero della Francesca** e **Alberto Burri**, e dove nei secoli si sono sviluppate eccellenze artigiane legate alla produzione della carta, alla stampa, alla lavorazione del tabacco, a quella del legno, all'agrimeccanica.

Ambiente Umbria è stata sviluppata nell'ambito del progetto di sviluppo locale **Alta Umbria**, grazie al supporto di **Casse di Risparmio dell'Umbria**, **Camera di Commercio di Perugia** e **Sviluppumbria**, tramite il progetto **i-Start**. Gode del patrocinio di **Confindustria Umbria**, **Confartigianato Perugia** e **Confcommercio Perugia**. La rete collabora inoltre con l'**Accademia di Belle Arti "Pietro Vannucci"** di Perugia.

[Il brand Città Castello e la Collezione Fz](#)

Il brand **Città Castello** è il primo progetto sviluppato da Ambiente Umbria. Il nome è un dichiarato omaggio al principale centro dell'Alta Valle del Tevere, **Città di Castello**, e intende sottolineare l'importanza del legame tra il progetto e il territorio. L'area è infatti oggi uno dei più rilevanti poli di produzione del mobile in stile in Italia, in cui convivono un alto numero di imprese artigiane caratterizzate da una costante ricerca di qualità del prodotto.

La **Collezione Fz** propone una serie di elementi, progettati dall'architetto tifernate **Francesco Rosi** (1965, Città di Castello), che coniugano **produzione artigianale e innovazione tecnologica**, rivelandosi funzionali e "funzionanti".

Gli arredi sono contraddistinti da una sottile componente ironica e dimostrano una particolare attenzione alla qualità artigianale, alla combinazione di materiali – tradizionali e contemporanei –, al rispetto dell'ambiente, al design e alla tecnologia.

I wallpaper e i progetti dell'Accademia di Belle Arti

L'esposizione presenta inoltre una **serie di wallpaper**, progettati dall'illustratore **Giovanni Bettacchioli** (1984, Città di Castello), dall'architetto **Besmira Braho** (1987, Gjirokaster – Albania), dal graphic designer e artista **Fabio Mariacci** (1957, Città di Castello), dall'architetto e designer **Achille Sberna** (1984, Città di Castello).

Questi progetti sono accompagnati dai **lavori di ricerca e progettazione**, incentrati sul rapporto tra identità territoriale e design, realizzati dagli studenti dell'**Accademia di Belle Arti "Pietro Vannucci"** di Perugia del corso di Design3, a cura del professore **Marco Tortoioli Ricci**.

INFO PUBBLICO

Loftino / Opificio 31

via Tortona 31, Milano | Tortona Design District

orari: da martedì 14 a domenica 19 aprile 2015, ore 9.00 – 21.00. Giovedì 16 aprile, in occasione di Tortona Night, lo spazio sarà aperto fino alle ore 24.00.

ingresso libero

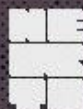

HERTO
TUTTE LE ALTERNATIVE
AL RIMANERE IN CASA

Cerca un evento, locale o artista..



MODIFICA INFORMAZIONI

INSERISCI IN AGENDA

SEGNA LA VIA MAIL

VISITE

0 0 0 0 0 4 1

Città Castello. Designed to be Authentic

mostra



MARTEDÌ 14 APRILE ▶ DOMENICA 19 APRILE



Opificio 31
MILANO CITTÀ METROPOLITANA DI MILANO



gratis



design



ambienteumbria.com



Like 0

Tweet 0

Share 1

In occasione della settimana del Fuorisalone 2015, la rete di imprese artigiane Ambiente Umbria, presenta in anteprima, presso gli spazi di Loftino / Opificio 31 – Tortona Design District –, la Collezione Fz del brand Città Castello, realizzata dalla stessa rete di imprese e progettata dall'architetto Francesco Rosi.

La Collezione Fz propone una serie di elementi, progettati dall'architetto tifernate Francesco Rosi (1965, Città di Castello), che coniugano produzione artigianale e innovazione tecnologica, rivelandosi funzionali e "funzionanti". Gli arredi sono contraddistinti da una sottile componente ironica e dimostrano una particolare attenzione alla qualità artigianale, alla combinazione di materiali – tradizionali e contemporanei –, al rispetto dell'ambiente, al design e alla tecnologia.

L'esposizione presenta inoltre una serie di wallpaper, progettati dall'illustratore Giovanni Bettacchioli, dall'architetto Besmira Braho, dal graphic designer e artista Fabio Mariacci, dall'architetto e designer Achille Sberna. Questi progetti sono accompagnati dai lavori di ricerca e progettazione, incentrati sul rapporto tra identità territoriale e design, realizzati dagli studenti dell'Accademia di Belle Arti "Pietro Vannucci" di Perugia del corso di Design3, a cura del professore Marco Tortoioli Ricci.

INFO PUBBLICO

Loftino / Opificio 31

via Tortona 31, Milano | Tortona Design District

orari: da martedì 14 a domenica 19 aprile 2015, ore 9.00 – 21.00. Giovedì 16 aprile, in occasione di Tortona Night, lo spazio sarà aperto fino alle ore 24.00. ingresso libero



EVENTI

[HOME 01](#)
[ARCHITETTURE 02](#)
[CASE & INTERNI 03](#)
[CONCORSI 04](#)
[EVENTI 05](#)
[PROGETTI 06](#)
[PROGETTISTI 07](#)
[BLOG 08](#)
[PRODOTTI 09](#)

Search

ISCRIVITI ALLA NEWSLETTER

SUBSCRIBE FOR FREE WEEKLY MAIL

Archivio Newsletter
Archivio DEM

NEW PRODUCTS DESIGN WEEK 2015

LAMINAM

SALONE DEL MOBILE Workplace 3.0 / SaloneUfficio Hall 22 Stand D32 Fiera Milano, Rho DESIGN EXCHANGE Laminam Showroom Via Mercato, 3 Milano

MOSTRA

ARCHITETTURA

Milano Space Makers

Mostra VIA TORTONA 31, MILANO, dal 14/04/2015 al 19/04/2015

0
 0
 Mi piace 0



Dal 14 al 19 aprile Milano diventerà palcoscenico diffuso della design week e del Fuorisalone il più importante e prestigioso evento legato al mondo del design su scala internazionale.

Il circuito espositivo di **Milano Space Makers** si snoda in questo scenario, tra spazi una volta adibiti ad attività produttive dislocati in via Tortona, Via Savona, Via Forcella, Via Novi e Via Bergognone, delineando una mappatura di sedi espositive che si prestano ad accogliere le esigenze espressive dei progetti che il gruppo promuove, coinvolgendo l'intera area che si estende oltre Porta Genova.

Un district che si è trasformato negli anni conservando l'originale fisionomia, perfettamente ravvisabile in quello che può essere definito il cuore del quartiere, l'Opificio 31, in Via Tortona 31, una vasta area un tempo adibita ad attività manifatturiere e artigianali, in parte ancora esistenti.

L'area, che si sviluppa sul cortile comune, si identifica come un village espositivo diffuso con officine, carrozzerie, laboratori tessili e vivai, per citare alcune delle attività che normalmente qui si svolgono, che solo durante la design week diventano sedi espositive per ospitare eventi ed accogliere il design sullo sfondo di uno scenario industriale, affascinante e "ruidivo" allo stesso tempo.

L'Opificio quest'anno sarà sede di eventi internazionali e collaborazioni con nomi di spicco del design.

L'edificio Ex-Ansaldo si trasformerà nell'Info-point ufficiale dell'evento, centralizzando i programmi e gli appuntamenti dei vari circuiti espositivi. Qui sarà allestito il Design Centre, un hub che offrirà tutte le facilities necessarie ai visitatori e ai designer per agevolare gli incontri, condividere idee e concedersi una pausa tra i molti appuntamenti da non perdere.

Tra questi: Peugeot Design Lab, il laboratorio di global brand design di Peugeot, che conferma il percorso inaugurato lo scorso anno; un progetto coordinato dall'Associazione "Ambiente Umbria", Città Castello Designed to be Authentic, con un'esposizione di design regionale; l'evento SEE with Mido, (SEE è acronimo per See Extraordinary Eyewear), una mostra di occhiali da sole, accessori dall'esclusivo design, organizzata da Mido; il circuito espositivo di Rio+Design, che propone le tendenze che animano la ricerca del design brasiliano; l'evento Cocontemporary Mood, che arricchirà la proposta dell'area così come Livingooh, con un progetto con tema Alice in Wonderland, per raccontare le meraviglie del design italiano, l'installazione "A journey of the senses" realizzata da Lexus in collaborazione con il designer Philippe Nigro e lo chef Hajime Yoneda; l'esibizione dal titolo "ZENsation" firmata ASUS; il progetto Meet & Matter a cura dei creativi olandesi di Tutto bene.

CALENDARIO EVENTI

D	L	M	M	G	V	S
5	6	7	8	9	10	11
12	13	14	15	16	17	18
19	20	21	22	23	24	25
26	27	28	29	30	>>	

aprile 2015

Cerca per categoria

Tutti gli eventi

IN PRIMO PIANO

» tutti gli eventi

NEWS EVENTI

- 17.04.2015 Giardino Botanico di Brera: tra i protagonisti Niendo e le Front
- 18.04.2015 Misoka: la sapienza artigianale unita alle tecnologie avanzate
- 18.04.2015 Austrian Design Pioneers allo spazio "La Pelota"
- 14.04.2015 La passeggiata nell'ufficio che verrà a ISADRI 2015
- 13.04.2015 Fuorisalone: il percorso multisensoriale "FUHA"

» tutte le news eventi

PAOLA ZENTI

BEYOND COLOUR

Milano 14-19 Aprile Chiostrì dell'Umanitaria via Daverio, 7



THE FINEST FORM OF CERAMIC



Consiglia questo evento ai tuoi amici

Consiglia
 Condividi
Consiglia questo elemento prima di tutti i tuoi amici.



PERCORSI | EVENTI | SPECIALI | MAPPA | LIVE REPORT | APP | PRESS | ABOUT US

Eventi

Ambiente Umbria-Città Castello / Ambiente Umbria-Città Castello

AGENDA PERSONALE

*Designed to
be authentic*

DESIGN (GENERALE)

PRODOTTO

ARREDO (GENERALE)



Città Castello è il brand voluto da Ambiente Umbria, una rete di imprese artigiane e designer che ha recentemente preso vita con lo scopo di unire le conoscenze provenienti da una lunga pratica nell'ambito del mobile dell'Alta Valle del Tevere. Secondo la vocazione locale i prodotti che propone questa prima collezione mantengono caratteristiche di spiccata artigianalità pur avvalendosi delle migliori tecnologie oggi disponibili nel campo della progettazione e della manifattura.

GIORNI:
14 - 15 - 16 - 17 - 18 - 19
APRILE 2015

LOCATION:
Opificio 31- Loftino
Via Tortona, 31

SCARICA
COMUNICATO
E MEDIA KIT

AGGIUNGI
ALL'AGENDA
PERSONALE

Ci troviamo nell'Alta Valle del fiume Tevere, in Umbria, a un passo da Toscana, Romagna e Marche, in quell'incrocio di colli, boschi e valli in cui si sono mischiati rinascimento e contemporaneità, dove convivono Piero della Francesca e Alberto Burri. Un posto singolare, dove le eccellenze nei secoli hanno visto alternarsi l'amore e la cura per la stampa e la carta, come per la lavorazione del tabacco e quella del legno. Genio, ingegno e capacità manuali hanno fatto di questa valle uno dei centri, tra le altre già citate eccellenze, più importanti di produzione del mobile in stile in Italia. Una piccola area in cui convivono un alto numero di imprese di artigianato industriale in grado di esprimere una qualità indiscussa.

Città Castello è il marchio che trasforma un semplice distretto in una rete di servizi e produzioni integrate che firma oggi una prima collezione di prodotti ma che intende rivolgersi a tutto il mondo dell'arredamento come nuovo interprete del mercato contemporaneo. Città Castello unisce in un'unica struttura diffusa, lavorazioni artigianali, qualità industriale e nuovissime tecnologie.

Ambiente Umbria, non nasce solo per creare una rete di artigiani e professionalità, ma soprattutto vuole promuovere, attraverso progetti attenti alla ricerca e all'innovazione, la forte vocazione artistica e artigianale che storicamente caratterizza l'Alta Valle del Tevere, dove nei secoli si sono sviluppate eccellenze artigiane legate alla produzione della carta, alla stampa, alla lavorazione del tabacco, a quella del legno, all'agrimeccanica.

Il brand Città Castello è il primo progetto ad essersi sviluppato all'interno di Ambiente Umbria. Il nome è un dichiarato omaggio al principale centro dell'Alta Valle del Tevere, Città di Castello, a sottolineare l'importanza del legame tra il progetto e il territorio. Oggi, infatti, l'area è uno dei più rilevanti poli di produzione del mobile in stile in Italia, in cui convivono un alto numero di imprese artigiane caratterizzate da una costante ricerca di qualità del prodotto.

La Collezione Fz propone una serie di elementi, progettati dall'architetto tifernate Francesco Rosi (1965, Città di Castello), che uniscono la produzione artigianale all'innovazione tecnologica, per essere sia funzionali, ma anche "funzionanti".

La qualità artigianale degli arredi della collezione, è uno dei punti di maggiore attenzione, insieme alla combinazione dei materiali, sia tradizionali che contemporanei, al rispetto dell'ambiente, al design e alla tecnologia. Il tutto condito con una buona dose di ironia.

La Collezione Fz si articola su diversi tipi di arredo dove la funzionalità è molto spesso la parola d'ordine. Tra questi troviamo Sedule, una serie di sedute in cui l'integrazione tra artigianato e nuove tecnologie si manifesta nell'uso di essenze nobili, come il carpino e il noce, e nell'impiego della stampa 3D per la realizzazione degli schienali, ispirati alle grottesche rinascimentali caratteristiche dell'architettura della città storica.

Abbiamo poi Tabula, un tavolo che è un vero e proprio progetto architettonico circolare, progettato pensando all'importanza della convivialità di un tempo, ma anche alla funzionalità del design contemporaneo. Realizzato con i legni caratteristici del mobile artigianale del territorio umbro, ovvero il noce, il castagno, il frassino, il faggio e l'olmo, è presentato con piani di appoggio differenti in cristallo, in noce-carpino e in multistrato di betulla.

I libri, trovano il loro posto nella Libreria Greco (Rocci 1936), una rilettura contemporanea del mobile in stile. Infatti, viene riproposta la struttura classica delle boiserie a parete delle dimore nobili, che si caratterizza per la particolare finitura: un decoupage di carta applicato artigianalmente recuperato da una copia autentica del Dizionario di greco, a cura di Lorenzo Rocci, edito nel 1936 dalla Dante Alighieri di Città di Castello.

Santone, invece, è una docking station per smartphone e tablet ironica e ludica, che permette la ricarica dei dispositivi e il collegamento agli amplificatori. Le luci incorporate, infatti, possono assumere varie configurazioni attraverso il controllo di sensori a infrarossi, interagendo con il suono dell'ambiente circostante. Gli elementi di finitura del mobile, invece, sono realizzati in stampa 3D e il cuore del progetto si basa sulla piattaforma open source Arduino.

Comodo, è un elemento il cui nome è già tutto un programma. Per le sue dimensioni contenute e per la ricchezza di funzioni, si caratterizza, infatti, per una dichiarata flessibilità. Realizzato in legno listellare con una finitura esterna in noce tanganika, è un mobile contenitore con cassetto e vani che si aprono sui tre lati. Prevede anche una luce notturna di servizio, un'abat-jour incorporata, ed è cablo per ricaricare smartphone, tablet e notebook con un microprocessore che ne controlla i comandi.

Nella zona bagno, troviamo Levando, un set immaginato a partire dalle esigenze del singolo, dove ergonomia e praticità d'uso si uniscono a composizioni polimeriche, che esaltano le lavorazioni manuali e la cura dei dettagli.

Lectoro è un letto che ha una spiccata componente funzionale. Nell'imponente spalliera sono integrate luci e lampade flessibili LED, mentre lateralmente si aprono vani che offrono spazio di ricarica per ogni tipo di dispositivo. La scheda Arduino, presente al suo interno, gestisce gli effetti luminosi e i comandi.

Armario / Set ha dalle linee rigorose ed è realizzato con materiali pregiati. Presenta infatti una struttura in listellare nobilitato di noce e faggio, ante scorrevoli con specchio, e una finitura a foglia d'oro e noce fiammato. L'interno, dalla suddivisione razionale, presenta una cassetteria e l'illuminazione di servizio.

Infine, troviamo Lavabile, un lavabo free stand, in terra refrattaria smaltata, che può essere collocato in qualsiasi ambiente. Presenta un rivestimento unico a mosaico di listelli noce e rovere e un basamento in travertino.



Tavoli, sedute, letti, lavabi, librerie, tutti gli arredi della Collezione Fz

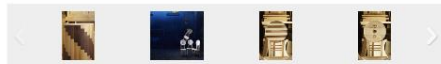

LEGGI ANCHE



Sara Tommasi film: quando lui lo scarica di nascosto



Svelato l'arcano: fotografato il Punto G



Belen Rodriguez nuovo video hard? Fabrizio Corona batte (finalmente) un colpo



Orgasmo femminile Fonti:



Orgasmo femminile: un documentario in volo ne svela i segreti



Masturbazione femminile: a Tokyo la si pratica al bar

Raccomandato da @utbrain

CATEGORIE

Vedi tutte

Eventi

Archivi per mese

OFFERTA PARIGI

PARTI A MAGGIO O A GIUGNO

CON TGV LA FRANCIA È LA TUA VICINA DI CASA.



PARTI A MAGGIO O A GIUGNO
DA
35€*
PRENOTA ENTRO IL 24/04
SNCF
* Prezzo soggetto a condizioni

Camiceria Innocenti Marisa
 100% MADE IN ITALY REALIZZATO COMPLETAMENTE IN AZIENDA

SVUOTA TUTTO



Attualità

La rete di imprese del mobile Ambiente Umbria presenta la prima collezione



Redazione
Apr 9, 2015

Condividi...    

CITTA' DI CASTELLO - Insieme per superare la crisi, unendo l'antico fascino della lavorazione del legno con il moderno design. E' questo l'obiettivo della prima collezione realizzata dalla rete Ambiente Umbria, che riunisce le imprese dell'Altotevere operanti nel settore del design e del mobile. La Collezione Fz del brand Città Castello realizzata dalla stessa rete di imprese e progettata dall'architetto Francesco Rosi sarà presente al «Fuori Salone» di Milano dal 14 al 19 aprile.

Della collezione fanno parte pezzi di arredamento e carte da parati ideate e realizzate grazie alle capacità creative, artigianali e innovative delle territorio dell'Alta valle del Tevere. Ambiente Umbria è stata fondata nel 2013 da Umbria Export, l'agenzia per l'internazionalizzazione del sistema produttivo locale, che la gestisce operativamente, con l'intento di unire le professionalità legate al mondo del design e della produzione del mobile.

La Rete è nata nell'ambito del progetto di sviluppo locale Alta Umbria, grazie al supporto di Casse di Risparmio dell'Umbria, Camera di Commercio di Perugia e Sviluppumbria, tramite il progetto i-Start. Gode del patrocinio di Confindustria Umbria, Confartigianato Perugia e Confcommercio Perugia. La rete collabora inoltre con l'Accademia di belle arti «Pietro Vannucci» di Perugia. La presentazione avverrà venerdì 10 aprile, alle 10 nella sede delle Casse di Risparmio dell'Umbria in piazza Matteotti 1, a cui prenderanno parte i rappresentanti degli enti promotori e delle nove imprese che costituiscono la rete Ambiente Umbria.

FUORISALONE 2015
ZONA TORTONA

Il polo espositivo diffuso di Milano Space Makers ospiterà eventi esclusivi e progetti site specific che animeranno il district Tortona nella design week milanese.

L'Opificio 31 sarà il centro dell'itinerario espositivo, con le proposte di designer internazionali e talenti emergenti.

Dal 14 al 19 aprile Milano diventerà palcoscenico diffuso della design week e del Fuorisalone il più importante e prestigioso evento legato al mondo del design su scala internazionale.

Zona Tortona è l'area da cui tutto è iniziato, dove il design ha invaso strade e location alternative, dove, nell'atmosfera post industriale che caratterizza l'area, ha trovato terreno fertile per contaminazioni e per nuove modalità di comunicazione.

Il circuito espositivo di Milano Space Makers si snoda in questo scenario, tra spazi una volta adibiti ad attività produttive dislocati in via Tortona, Via Savona, Via Forcella, Via Novi e Via Bergognone, delineando una mappatura di sedi espositive che si prestano ad accogliere le esigenze espressive dei progetti che il gruppo promuove, coinvolgendo l'intera area che si estende oltre Porta Genova.

Un district che si è trasformato negli anni conservando l'originale fisionomia, perfettamente ravvisabile in quello che può essere definito il cuore del quartiere, l'Opificio 31, in Via Tortona 31, una vasta area un tempo adibita ad attività manifatturiere e artigianali, in parte ancora esistenti.

L'area, che si sviluppa sul cortile comune, si identifica come un village espositivo diffuso con officine, carrozzerie, laboratori tessili e vivai, per citare alcune delle attività che normalmente qui si svolgono, che solo durante la design week diventano sedi espositive per ospitare eventi ed accogliere il design sullo sfondo di uno scenario industriale, affascinante e "ruvido" allo steso tempo.

L'Opificio quest'anno sarà sede di eventi internazionali e collaborazioni con nomi di spicco del design.

LEFF amsterdam, brand olandese nato nel 2011 famoso per i suoi bellissimi orologi, pezzi dal design esclusivo, proporrà un evento all'insegna del "tempo": in esposizione sarà la prima collezione di orologi da polso a firma di Piet Hein Eek, un'evoluzione della precedente collezione tube series di grande successo, accompagnata dalla proposta di arredi con tema il tempo di Richard Hutten.

Graypants, il team di designers con base a Seattle e Amsterdam, presenterà l'ultima collezione di lighting design: Murmurations by Graypants.

Questa collezione, basata sulla tecnologia led, si ispira ai fenomeni naturali che la luce produce, e sarà presentata grazie ad un'installazione molto scenografica e dinamica in grado di creare una diversa composizione luminosa a seconda dell'angolazione da cui la si osserverà.

Peugeot presenterà, in anteprima mondiale, una nuova serie di oggetti per l'arredo di interni, ad opera di Peugeot Design Lab, il laboratorio di global brand design di Peugeot, che conferma il percorso inaugurato lo scorso anno.

Anche per questa edizione, ci sarà un angolo dedicato al pianoforte firmato da Peugeot Design Lab in collaborazione con Pleyel. L'allestimento, di grande impatto visivo e sonoro, metterà in risalto il piano che ha rivoluzionato i codici del mondo della musica, sin dalla sua presentazione al Salone dell'Auto di Parigi del 2012.

Nello spazio Paola Navone, sarà presentata una mostra molto raffinata di carte da parati dell'azienda olandese NLXL.

Tra le altre esposizioni che animeranno Opificio 31 il designer giapponese Kosho Ueshima presenterà Misoka, lo spazzolino da denti da usare solo con acqua, senza dentifricio, grazie all'utilizzo dell'avanzata nanotecnologia minerale. Misoka sarà presentato all'interno di Water Fountain, suggestiva installazione che lo vedrà protagonista di uno scenario interamente giocato sul tema dell'acqua. Per l'allestimento, che trae ispirazione dal giardino Zen giapponese, sono stati coinvolti i noti designer Setsu e Shinobu Ito che hanno progettato anche alcune sedute in pietra, realizzate da Grassi Pietre, partner dell'evento.

Sempre all'interno dell'Opificio 31 sarà ospitato un progetto coordinato dall'Associazione "Ambiente Umbria", Città Castello Designed to be Authentic, con un'esposizione di design regionale. La collezione Città Castello sarà presentata in anteprima al Fuorisalone con una selezione di oggetti che vogliono dimostrare come la produzione artigianale possa cogliere la sfida dell'innovazione attraverso elementi di arredo funzionali e "funzionanti" che coniugano perizia artigiana, materiali tradizionali e contemporanei, rispetto dell'ambiente, design e tecnologia.

L'evento SEE with Mido, (SEE è acronimo per See Extraordinary Eyewear), presenterà una mostra di occhiali da sole, accessori dall'esclusivo design, organizzata da Mido.

Il circuito espositivo dà ancora spazio all'internazionalità con i brasiliani di Rio+Design, che propone le tendenze che animano la ricerca del design brasiliano riassumibili in tecnologia ed ecosostenibilità.

Questi sono i fili conduttori della settima edizione della mostra Rio+Design, dove saranno esposti più di 75 pezzi e progetti di circa 40 studi di design.

Il legno sostenibile avrà un ruolo di primo piano, dimostrando la scelta consapevole ed ecologicamente responsabile dei designers di Rio: è il caso di prodotti come la poltrona Espécies, dello Studio Zanini o il tavolino Moiré e la luminaria Lumi.lu, entrambi dello studio O Formigueiro, tutti pezzi caratterizzati da uno stile contemporaneo e realizzati con legno di ricupero.

In linea con un tema di grande attualità come la progettazione dello spazio di lavoro, è la proposta HomeOffice H001 dell'Estúdio Baobá, una soluzione pensata per gli uffici domestici che viene fissata alla parete, rivolto sia al salotto che alla camera da letto.

L'evento Coontemporary Mood arricchirà la proposta dell'area così come Livingoooh, con un progetto con tema Alice in Wonderland, per raccontare le meraviglie del design italiano. I visitatori saranno coinvolti all'interno di un percorso multisensoriale e fiabesco e condotti alla scoperta delle centinaia di prodotti esposti che racchiudono la storia di qualità e eccellenza della creatività italiana.



CONFINDUSTRIA UMBRIA

CONFEINDHRELBIV HMBBIV

Cerca

Home
Download
Eventi
Archivio
Notiziario





Chi Siamo

- Conoscere Confindustria Umbria
- Presidente
- Vicepresidente
- Sezioni di Categoria
- Sezioni Territoriali

Per gli Associati

- Confindustria Umbria News
- Comunicati stampa
- Rassegna stampa
- Convenzioni
- Calendario eventi
- Delibera Contributiva
- Si parla di noi
- Galleria foto
- Spazio Iniziative Soci
- Link Utili

Al Fuori Salone la rete del mobile Ambiente Umbria presenta la sua prima collezione di arredamento



La prima collezione realizzata dalla rete **Ambiente Umbria** che riunisce le imprese dell'Alta Valle del Tevere che operano nel settore del design e del mobile sarà presentata nel corso di una conferenza stampa in programma **venerdì 10 Aprile alle ore 10 nella sede di Città di Castello delle Casse di Risparmio dell'Umbria, in piazza Matteotti 1.**

La **Collezione Fz** del brand **Città Castello** realizzata dalla stessa rete di imprese e progettata dall'architetto **Francesco Rosi** sarà presente al Fuori Salone di Milano dal 14 al 19 Aprile 2015.

Della collezione fanno parte pezzi di arredamento e carte da parati ideate e realizzate grazie alle capacità creative, artigianali e innovative delle territorio dell'Alta valle del Tevere. Ambiente Umbria è stata fondata nel 2013 da **Umbria Export**, l'agenzia per l'internazionalizzazione del sistema produttivo locale che la gestisce operativamente, con l'intento di unire le professionalità legate al mondo del design e della produzione del mobile. La Rete è nata nell'ambito del progetto di sviluppo locale Alta Umbria, grazie al supporto di **Casse di Risparmio dell'Umbria, Camera di Commercio di Perugia e Sviluppumbria**, tramite il progetto I-Start. Gode del patrocinio di **Confindustria Umbria, Confartigianato Perugia e Confcommercio Perugia**. La rete collabora inoltre con l'**Accademia di Belle Arti "Pietro Vannucci" di Perugia**.

Alla conferenza stampa parteciperanno i rappresentanti degli enti promotori e delle nove imprese che costituiscono la rete Ambiente Umbria.

Contatti

- Struttura Organizzativa
- Come Contattarci
- Come Raggiungerci
- Facebook
- Twitter
- Il Canale Youtube

Le Articolazioni di Confindustria

- Confindustria Umbria Servizi
- Ance Umbria
- Fidindustria Umbria
- Gruppo Giovani Imprenditori
- S.F.C.U.
- Umbria Export
- Club della Ricerca
- Umbria Aerospace Companies
- Polo Energia
- Polo Meccatronica
- Polo Materiali speciali
- Cluster Nautico
- Agrimech Umbria
- Automotive Umbria
- Umbria Company
- Umbria.org

Calendario Eventi

Calendario Eventi



Prossimi eventi previsti

- 23 aprile 2015 (Giorno intero)

Umbria Export News

News nr. 36/2015 – USA e Canada presentazioni di SACE e Prometeia

Pubblichiamo le presentazioni di Prometeia (USA e Canada) e di Sace che sono state illustrate nel [...]

News nr. 35/2015 FIAHAV 2015 – Fiera Internazionale de l'Havana 1-7/11/2015

L'ICE – Agenzia per la promozione all'estero e l'internazionalizzazione delle imprese italiane organ [...]

News nr. 34/2015 – Business center/showroom italiano a Maputo

L'ICE-Agenzia comunica l'apertura di un Business Center/Showroom al centro della città di Maputo in [...]

Tag Cloud

FUORISALONE, AMBIENTE UMBRIA PRESENTA TORTONA DESIGN DISTRICT

www.9colonne.it

In occasione della settimana del Fuorisalone 2015, in programma a Milano da martedì 14 a
domenica 20 aprile, è in programma a Tortona il Design District. -- Delivered by Feed43 service Leggi tutto il post

AGGIUNGI UN EVENTO

HOME UTENTI LOCALI MAGAZINE ENTRA REGISTRATI

MILANO
LIFE

Tutto è più semplice con la
spedizione gratuita e PayPal.

// COSA

Tortona Design Week 2015: ecco gli eventi di Milano Space Makers

[← Condividi su Facebook](#)[← Condividi su Twitter](#)[← Condividi su Google+](#)

Il polo espositivo diffuso di Milano Space Makers ospiterà eventi esclusivi e progetti site specific che animeranno il district Tortona nella design week milanese.

L'Opificio 31 sarà il centro dell'itinerario espositivo, con le proposte di designer internazionali e talenti emergenti.

Dal **14 al 19 aprile** Milano diventerà palcoscenico diffuso della design week e del Fuorisalone il più importante e prestigioso evento legato al mondo del design su scala internazionale.

Zona Tortona è l'area da cui tutto è iniziato, dove il design ha invaso strade e location alternative, dove, nell'atmosfera post industriale che caratterizza l'area, ha trovato terreno fertile per contaminazioni e per nuove modalità di comunicazione.

Il circuito espositivo di Milano Space Makers si snoda in questo scenario, tra spazi una volta adibiti ad attività produttive dislocati in via Tortona, Via Savona, Via Forcella, Via Novi e Via Bergognone, delineando una mappatura di sedi espositive che si prestano ad accogliere le esigenze espressive dei progetti che il gruppo promuove, coinvolgendo l'intera area che si estende oltre Porta Genova.

Un district che si è trasformato negli anni conservando l'originale fisionomia, perfettamente ravvisabile in quello che può essere definito il cuore del quartiere, **l'Opificio 31, in Via Tortona 31, una vasta area un tempo adibita ad attività manifatturiere e artigianali, in parte ancora esistenti.**

L'area, che si sviluppa sul cortile comune, si identifica come un **village espositivo diffuso** con officine, carrozzerie, laboratori tessili e vivai, per citare alcune delle attività che normalmente qui si svolgono, che solo durante la design week diventano sedi espositive per ospitare eventi ed accogliere il design sullo sfondo di uno scenario industriale, affascinante e "ruvido" allo stesso tempo.

L'Opificio quest'anno sarà sede di eventi internazionali e collaborazioni con nomi di spicco del design.

LEFF amsterdam, brand olandese nato nel 2011 famoso per i suoi bellissimi orologi, pezzi dal design esclusivo, proporrà un evento all'insegna del "tempo": in esposizione sarà la prima collezione di orologi da polso a firma di **Piet Hein Eek**, un'evoluzione della precedente collezione tube series di grande successo, accompagnata dalla proposta di arredi con tema il tempo di **Richard Hutten** che presenterà la collezione **the inverse**.

Graypants, il team di designers con base a Seattle e Amsterdam, presenterà l'ultima collezione di lighting design: **Murmurations by Graypants**.

Questa collezione, basata sulla tecnologia led, si ispira ai fenomeni naturali che la luce produce, e sarà presentata grazie ad un'installazione molto scenografica e dinamica in grado di creare una diversa composizione luminosa a seconda dell'angolazione da cui la si osserverà.

Peugeot presenterà, in anteprima mondiale, una nuova serie di oggetti per l'arredo di interni, ad opera di **Peugeot Design Lab**, il laboratorio di global brand design di Peugeot, che conferma il percorso inaugurato lo scorso anno.

Anche per questa edizione, ci sarà un angolo dedicato al **pianoforte** firmato da Peugeot Design Lab in collaborazione con **Pleyel**. L'allestimento, di grande impatto visivo e sonoro, metterà in risalto il piano che ha rivoluzionato i codici del mondo della musica, sin dalla sua presentazione al Salone dell'Auto di Parigi del 2012.

Nello spazio Paola Navone, sarà presentata una mostra molto raffinata di carte da parati dell'azienda olandese **NLXL**.

Tra le altre esposizioni che animeranno Opificio 31 il designer giapponese **Kosho Ueshima** presenterà **Misoka**, lo spazzolino da denti da usare solo con acqua, senza dentifricio, grazie all'utilizzo dell'avanzata nanotecnologia minerale. Misoka sarà presentato all'interno di **Water Fountain**, suggestiva installazione che lo vedrà protagonista di uno scenario interamente giocato sul tema dell'acqua. Per l'allestimento, che trae ispirazione dal giardino Zen giapponese, sono stati coinvolti i noti designer **Setsu e Shinobu Ito** che hanno progettato anche alcune sedute in pietra, realizzate da Grassi Pietre, partner dell'evento.

Sempre all'interno dell'Opificio 31 sarà ospitato un progetto coordinato dall'Associazione **"Ambiente Umbria", Città Castello Designed to be Authentic**, con un'esposizione di design regionale. La collezione Città Castello sarà presentata in anteprima al Fuorisalone con una selezione di oggetti che vogliono dimostrare come la produzione artigianale possa cogliere la sfida dell'innovazione attraverso elementi di arredo funzionali e "funzionanti" che coniugano perizia artigiana, materiali tradizionali e contemporanei, rispetto dell'ambiente, design e tecnologia.

L'evento **SEE with Mido**, (SEE è acronimo per **See Extraordinary Eyewear**), presenterà una mostra di occhiali da sole, accessori dall'esclusivo design, organizzata da Mido.

Il circuito espositivo dà ancora spazio all'internazionalità con i brasiliani di **Rio+Design**, che propone le tendenze che animano la ricerca del design brasiliano riassumibili in tecnologia ed ecosostenibilità.

Questi sono i fili conduttori della settima edizione della mostra **Rio+Design**, dove saranno esposti più di 75 pezzi e progetti di circa 40 studi di design.

Fuorisalone 2015 Milano: Ambiente Umbria presenta la Collezione Fz del brand Città Castello

9 aprile 2015 Author: Camilla Di Iorgi [vai all' articolo dell' autore]

No comment yet



Dal 14 al 19 aprile, in occasione della settimana milanese del Fuorisalone 2015, la rete di imprese

artigiane Ambiente Umbria, presenta in anteprima, presso gli spazi di Loftino, nel cuore del Tortona Design District (in via Tortona 31), la Collezione Fz del brand Città Castello, realizzata dalla stessa rete di imprese e progettata dall'architetto Francesco Rosi.

Per chi non la conoscesse, Ambiente Umbria è una rete di imprese artigiane fondata nel novembre 2013 da Umbria Export, un'agenzia per l'internazionalizzazione del sistema produttivo locale. L'intento era quello di unire le professionalità legate al mondo del design e della produzione del mobile, che operavano nella zona dell'Alta Valle del Tevere, ovviamente in Umbria.

14 - 19 aprile 2015

HOME

AGENDA

BRANDS

DESIGNERS

VISITORS INFO

SPECIAL EVENTS

PARTNERS

CITTÀ CASTELLO DESIGNED TO BE AUTHENTIC

14 - 19 Apr 10:00 - 21:00

c/o Loffino, Opificio 31 - via Tortona 31, Milano

Città Castello is a brand invented by Ambiente Umbria, a network of small enterprises and designers who recently realized the aim of uniting their knowledge in furniture design from the Upper Tiber Valley. According to the local vocation, the products of this first collection retain characteristics of outstanding craftsmanship and apply the best technologies available today in the field of design and manufacturing

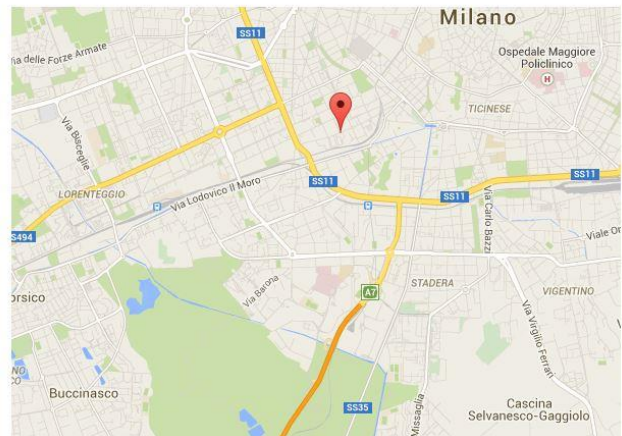

Data:
giovedì 09.04.2015

CORRIERE del **UMBRIA**
di **perugia**

Estratto da Pagina:
28

La rete di imprese di design e mobili mostra la sua prima collezione

Ambiente Umbria si presenta

► CITTÀ DI CASTELLO

Sarà presentata domani alle 10 la prima collezione realizzata dalla rete Ambiente Umbria, che riunisce le imprese dell'Alta Valle del Tevere operanti nel settore del design e del mobile. La presentazione si terrà nella sede di Città di Castello delle Casse di Risparmio dell'Umbria, in piazza Matteotti 1.

La Collezione Fz del brand Città Castello, realizzata dalla stessa rete di imprese e progettata dall'architetto Francesco Rossi sarà presente, fanno sapere i promotori, al Fuori Salone di Milano la prossima settimana dal 14 al 19 Aprile 2015.

Della collezione fanno parte pezzi di arredamento e carte da parati che sono state ideate e realizzate grazie alle capacità creative, artigianali e innovative del territorio dell'Alta valle del Tevere.

Ambiente Umbria è stata fondata nel 2013 da Umbria Export, l'agenzia per l'internazionalizzazione del sistema produttivo locale, che la gestisce operativamente, con l'intento di unire le profes-



L'iniziativa Ambiente Umbria è nata nel 2013 per unire le professionalità del mondo del design e della produzione del mobile

sionalità legate al mondo del design e della produzione del mobile.

La rete è nata nell'ambito del progetto di sviluppo locale Alta Umbria, grazie al supporto di Casse di Risparmio dell'Umbria, Camera di Commercio di Perugia e Sviluppumbria, tramite il progetto i-Start.

L'iniziativa gode del patroci-

nio di Confindustria Umbria, Confartigianato Perugia e Confcommercio Perugia. La rete collabora inoltre con l'Accademia di Belle Arti "Pietro Vannucci" di Perugia. Alla presentazione parteciperanno i rappresentanti degli enti promotori e delle nove imprese che costituiscono la rete Ambiente Umbria.



AMBIENTE UMBRIA - CITTÀ CASTELLO

- Furniture
- Product Design
- Design
- Kitchen
- Interior Design
- Accessories
- Bathroom Design



Città Castello is a brand invented by Ambiente Umbria, a network of small enterprises and designers who recently realized the aim of uniting their knowledge in furniture design from the Upper Tiber Valley. According to the local vocation, the products of this first collection retain characteristics of outstanding craftsmanship and apply the best technologies available today in the field of design and manufacturing.

DAYS OF APRIL:

14	15	16	17	18	19
----	----	----	----	----	----

UMBRIA EXPORT | uexp@exp.it | +39 075 58 27 61

francesco.rosi@hotmail.com +39 347 76 67 115 / +39 075 855 67 22 | gilberto.bucci@gmail.com +39 075 8504300 / +39 3319082493

CCA-15-COMUNICATO STAMPA-ENG

CCA-15-COMUNICATO STAMPA-ITA



Attualità **al** Lavoro

quando le professioni fanno notizia

Sei qui: [Home](#) , [INNOVAZIONE](#) , L'arte del mobile tifernate al Fuorisalone di Milano

L'ARTE DEL MOBILE TIFERNATE AL FUORISALONE DI MILANO

Publicato: Venerdì, 10 Aprile 2015 15:20 | Scritto da La Redazione |  |  | Visite: 142



Presentazione ufficiale del primo progetto realizzato da "Ambiente Umbria" la rete di imprese artigiane, nata nel 2013

Una linea di mobili tra tradizione e innovazione. Rende omaggio a Città di Castello e a una delle sue attività storiche, il primo progetto realizzato da **"Ambiente Umbria"**, la rete di imprese artigiane fondata nel novembre 2013 da **Umbria Export** con l'intento di unire le professionalità legate al mondo del design e della produzione del mobile operanti **nell'Alta Valle del Tevere in Umbria**.

In occasione della settimana del **Fuorisalone 2015**, in programma a Milano da martedì 14 a domenica 19 aprile 2015, presenta in anteprima, negli spazi di **Loftino - Tortona Design District** -, la **Collezione Fz** del brand **Città Castello**, realizzata dalla stessa rete di imprese e progettata dall'architetto **Francesco Rosi**.

La finalità del progetto - L'obiettivo è quello di promuovere la forte vocazione artistica e artigianale che storicamente caratterizza l'Alta Valle del Tevere. "Un territorio - fanno notare i referenti di Ambiente Umbria - che ha dato i natali a personalità rivoluzionarie, quali Piero della Francesca e Alberto Burri, e dove nei secoli si sono sviluppate eccellenze artigiane legate alla produzione della carta,

alla stampa, alla lavorazione del tabacco, a quella del legno, all'agrimeccanica".



Ambiente Umbria – La rete d'impresa è stata sviluppata nell'ambito del progetto di sviluppo locale Alta Umbria, con il supporto di Casse di Risparmio dell'Umbria, Camera di Commercio di Perugia e Sviluppumbria, tramite il progetto i-Start. Gode del patrocinio di Confindustria Umbria, Confartigianato Perugia e Confcommercio Perugia. La rete collabora inoltre con l'Accademia di Belle Arti "Pietro Vannucci" di Perugia.

Umbria Export – Il progetto è stato promosso e realizzato da Umbria Export: coordinamento generale, **Enzo Faloci**; coordinamento tecnico, **Gilberto Bucci**; progettista: **Francesco Rosi**; art director comunicazione, **Marco Tortoioli Ricci**.

Città Castello e la collezione Fz - Il brand Città Castello intende sottolineare l'importanza del legame tra il progetto e il territorio. L'area di Città di Castello è, infatti, oggi uno dei più rilevanti poli di produzione del mobile in stile in Italia, in cui convivono un alto numero di imprese artigiane caratterizzate da una costante ricerca di qualità del prodotto.

La Collezione Fz propone una serie di elementi, progettati dall'architetto tifernate Francesco Rosi (1965, Città di Castello), che coniugano produzione artigianale e innovazione tecnologica, rivelandosi funzionali e "funzionanti".



Gli arredi nel dettaglio – Gli arredi sono contraddistinti da una sottile componente ironica e dimostrano una particolare attenzione alla qualità artigianale, alla combinazione di materiali – tradizionali e contemporanei –, al rispetto dell'ambiente, al design e alla tecnologia. Una serie di sedute in cui l'integrazione tra artigianato e nuove tecnologie si manifesta nell'uso di essenze nobili – come il carpino e il noce – e nell'impiego della stampa 3D per la realizzazione degli schienali, ispirati alle grottesche rinascimentali caratteristiche dell'architettura della città storica. Un tavolo–architettura circolare progettato pensando, da un lato, all'importanza della convivialità di un tempo, dall'altro, alla funzionalità del design contemporaneo. Realizzato con i legni caratteristici del mobile artigianale del territorio umbro – noce, castagno, frassino, faggio, olmo –, è presentato con piani di appoggio differenti in cristallo, in noce–carpine e in multistrato di betulla. Interessante la rilettura contemporanea del mobile in stile che propone la struttura classica delle boiserie a parete delle dimore nobili, caratterizzandosi per la particolare finitura: un decoupage di carta applicato artigianalmente recuperato da una copia autentica del Dizionario di greco, a cura di Lorenzo Rocci, edito nel 1936 dalla Dante Alighieri di Città di Castello.

Poi c'è "Santone" una **docking station per smartphone e tablet**, che ne permette la ricarica e il collegamento agli amplificatori. Le luci incorporate – componente spiccatamente ludica – possono assumere varie configurazioni attraverso il controllo di sensori a infrarossi, interagendo così con il suono dell'ambiente circostante. Gli elementi di finitura del mobile sono realizzati in stampa 3D e il cuore del progetto si basa sulla piattaforma open source Arduino. "Comodo" invece è un elemento che, per le dimensioni contenute e per la ricchezza di funzioni, si caratterizza per una dichiarata flessibilità. Realizzato in legno listellare con una finitura esterna in noce tanganika, è mobile contenitore con cassetto e vani che si aprono sui tre lati, prevede una luce notturna di servizio, un'abat-jour incorporata ed è cablato per ricaricare smartphone, tablet, notebook; un microprocessore ne controlla i comandi.

Gli altri pezzi della collezione – "Levando" è un set bagno immaginato a partire dalle esigenze del singolo. Ergonomia e praticità d'uso si uniscono a composizioni polimeriche – piani di ceramica lavorata artigianalmente sono affiancati alle essenze preziose del rovere e del noce – che esaltano le lavorazioni manuali e la cura dei dettagli. "Lectoro" è un letto con una spiccata componente funzionale. Nell'imponente spalliera sono integrate luci e lampade flessibili Led, mentre lateralmente si aprono vani che offrono spazio di ricarica per ogni tipo di dispositivo. La scheda Arduino, presente al suo interno, gestisce gli effetti luminosi e i comandi. "Armario / Set" è un armadio dalle linee rigorose realizzato con materiali pregiati. Presenta infatti una struttura in listellare nobilitato di noce e faggio, ante scorrevoli con specchio, e una finitura a foglia d'oro e noce fiammato. L'interno, dalla suddivisione razionale, presenta una cassetta e l'illuminazione di servizio. "Lavabile" è un lavabo free stand, in terra refrattaria smaltata, che può essere collocato in qualsiasi ambiente. Presenta un rivestimento unico a mosaico di listelli noce e rovere e un basamento in travertino.



I wallpaper e i progetti dell'Accademia di Belle Arti – L'esposizione presenta inoltre una serie di wallpaper, progettati dall'illustratore **Giovanni Bettacchioli** (1984, Città di Castello), dall'architetto **Besmira Braho** (1987, Gjirokaster – Albania), dal graphic designer e artista **Fabio Mariacci** (1957, Città di Castello), dall'architetto e designer **Achille Sberna** (1984, Città di Castello).

Questi progetti sono accompagnati dai lavori di ricerca e progettazione, incentrati sul rapporto tra identità territoriale e design, realizzati dagli studenti dell'Accademia di Belle Arti "Pietro Vannucci" di Perugia del corso di Design3, a cura del professore **Marco Tortoioli Ricci**.

Data:
venerdì 10.04.2015

LA NAZIONE
UMBRIA

Estratto da Pagina:
18

IL PROGETTO

Nuova collezione per rilanciare il mobile in stile

- CITTA' DI CASTELLO -

RILANCIARE il mobile in stile, puntando sull'innovazione della produzione, la contaminazione di idee e sul fascino suggestivo di produzioni uniche. Nasce con questi obiettivi la «Collezione Fz» del brand «Città Castello», primo progetto della rete «Ambiente Umbria», che riunisce le imprese dell'Altotevere operanti nel settore del design e del mobile, insieme all'architetto Francesco Rosi. Della collezione fanno parte pezzi di arredamento e carte da parati ideate e realizzate grazie alle capacità creative, artigianali e innovative delle territorio dell'Alta valle del Tevere. Ambiente Umbria è stata fondata nel 2013 da Umbria Export, l'agenzia per l'internazionalizzazione del sistema produttivo locale, che la gestisce operativamente, con l'intento di unire le professionalità legate al mondo del design e della produzione del mobile. Non solo ma i prodotti realizzati, fusione fra la creatività e il fascino dell'antica tradizione del mobile, saranno presenti al «Fuori Salone» di Milano dal 14 al 19 aprile.

LA RETE è nata nell'ambito del progetto di sviluppo locale Alta Umbria, grazie al supporto di Casse di Risparmio dell'Umbria, Camera di Commercio di Perugia e Sviluppumbria, tramite il progetto i-Start. Gode del patrocinio di Confindustria Umbria, Confartigianato Perugia e Confcommercio Perugia. La rete collabora inoltre con l'Accademia di belle arti «Pietro Vannucci» di Perugia. L'intera collezione sarà presentata nel corso di un incontro in programma per oggi alle ore 10 nella sede di Città di Castello delle Casse di Risparmio dell'Umbria, in piazza Matteotti 1, a cui prenderanno parte anche i rappresentanti degli enti promotori e delle nove imprese che costituiscono la rete.



Si parla di noi

Ritaglio stampa ad uso esclusivo del destinatario, non riproducibile.

Pagina 5

Data:
venerdì 10.04.2015

IL GIORNALE
DELL'UMBRIA

Estratto da Pagina:
13

Mobile e design, orgoglio tifernate

La rete di imprese del settore
costituita in Alto Tevere
presente al "Fuori Salone" di Milano

di MIRNA VENTANNI

CITTÀ DI CASTELLO - Design e mobile, tradizione ed innovazione: binomi che sfidano la crisi per rilanciare, al meglio, un settore che ha dettato storia tra le imprese dell'Alta Umbria. Le imprese dell'Alta Valle del Tevere che operano nel settore del design e del mobile si sono unite, per superare la crisi che non ha risparmiato neanche questo settore, ed insieme cercano il successo. La forza di quest'unione insieme alla storica lavorazione del legno tutta altotiberina, sfociano in un modernissimo design che sarà presente nell'Alto Tevere operanti nel settore del design e del mobile. La Collezione Fz del brand Città Castello, realizzata dalla stessa rete di imprese e progettata dall'architetto Francesco Rosi, sarà presente al "Fuori Salone" di Milano dal 14 al 19 aprile.

Della collezione fanno parte pezzi di arredamento e carte da parati ideate e realizzate grazie alle capacità creative, artigianali ed innovative delle territorio dell'Alta Valle del Tevere. "Ambiente Umbria" è stata fondata nel 2013 da Umbria Export, l'agenzia per l'internazionalizzazione del sistema produttivo locale, che la gestisce operativamente, con l'intento di unire le professionalità legate al mondo del design e della produzione del mobile. La Rete è nata nell'ambito del pro-

getto di sviluppo locale Alta Umbria, grazie al supporto di Casse di risparmio dell'Umbria, Camera di Commercio di Perugia e Sviluppo Umbria, tramite il progetto i-Start e gode del patrocinio di Confindustria Umbria, Confartigianato Perugia e Confcommercio Perugia. Importante per la rete è inoltre, anche la collaborazione con l'Accademia di belle arti "Pietro Vannucci" di Perugia. La presentazione ufficiale della collezione, un'importante anteprima che precede il "Fuori Salone" di Milano, si svolgerà questa mattina, alle 10, nella sede della rete di imprese che costituiscono la rete Ambiente Umbria.





...oste alternative. [08.27] - Foligno, venerdì' sera alla sala Fittajoli del Comune il M5S illu

Home

Notizie

Video

TRG Live

Forum

RGM

Contatti

C.Castello: presentato il progetto di rete di imprese "Ambiente Umbria"

C.Castello: presentato il progetto di rete di imprese "Ambiente Umbria", con la collezione Fz del brand tifernate. Promossa la vocazione artistica e artigianale del mobile dell'Alto Tevere.



In occasione della settimana del Fuorisalone 2015, in programma a Milano da martedì 14 a domenica 19 aprile 2015, la rete di imprese artigiane Ambiente Umbria, presenta in anteprima, presso gli spazi di Loftino – Tortona Design District –, la Collezione Fz del brand Città Castello, realizzata dalla stessa rete di imprese e progettata dall'architetto Francesco Rosi. Ambiente Umbria è una rete di imprese artigiane fondata nel novembre 2013 da Umbria Export – agenzia per l'internazionalizzazione del sistema produttivo locale – con l'intento di unire le professionalità legate al mondo del design e della produzione del mobile operanti

nell'Alta Valle del Tevere in Umbria. Nasce con la volontà di promuovere – attraverso progetti attenti a ricerca e innovazione – la forte vocazione artistica e artigianale che storicamente caratterizza l'Alta Valle del Tevere: un territorio che ha dato i natali a personalità rivoluzionarie, quali Piero della Francesca e Alberto Burri, e dove nei secoli si sono sviluppate eccellenze artigiane legate alla produzione della carta, alla stampa, alla lavorazione del tabacco, a quella del legno, all'agrimeccanica. Ambiente Umbria è stata sviluppata nell'ambito del progetto di sviluppo locale Alta Umbria, grazie al supporto di Casse di Risparmio dell'Umbria, Camera di Commercio di Perugia e Sviluppumbria, tramite il progetto i-Start. Gode del patrocinio di Confindustria Umbria, Confartigianato Perugia e Confcommercio Perugia. La rete collabora inoltre con l'Accademia di Belle Arti "Pietro Vannucci" di Perugia.

Data:
sabato 11.04.2015

CORRIERE DELL'UMBRIA
della provincia

Estratto da Pagina:
14

MOBILE&DESIGN Alla settimana del Fuorisalone la rete di imprese Ambiente Umbria presenta la Collezione Fz

IL BRAND CITTA' DI CASTELLO A MILANO

di Paolo Puletti

► CITTA' DI CASTELLO

-Parte una nuova ed affascinante avventura, per dimostrare che tra le eccellenze di un tempo, può trovare posto anche in questo nuovo millennio 2.0, il settore mobile-legno. Dopo due anni di duro lavoro, di affinature del progetto e del prodotto, di prototipi, studi di marketing, si apre al mare aperto del mercato mondiale la rete imprese Ambiente Umbria che presenta il suo nuovo logo legato ad una serie completa di mobili di alta gamma che avrà il brand "Città Castello".

Capofila di questa nuova avventura non poteva che essere Umbria Export, in sala il presidente Gabrio Renzacci, con l'intento di unire le professionalità legate al mondo del design e della produzione operanti nell'Alta Valle del Tevere, nasce con la volontà di promuovere, attraverso progetti attenti a ricerca e innovazione, la forte vocazione artistica ed artigianale che storicamente caratterizza questo territorio. Un territorio che ha dato i natali a personalità rivolu-

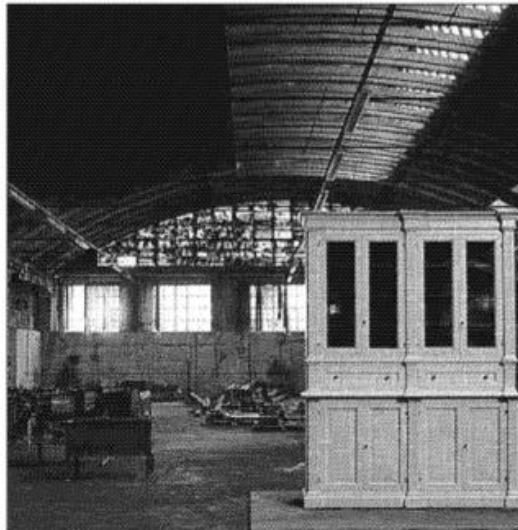

In trasferta Ambiente Umbria presenta in anteprima la Collezione Fz del brand Città Castello progettata dall'architetto Francesco Rosi

zionarie, quali Piero della Francesca e Alberto Burri, e dove nei secoli si sono sviluppate eccellenze artigiane legate alla produzione della carta, alla stampa, alla lavorazione del tabacco, a quella del legno, all'agrimeccanica. Il battesimo di questa nuova avventura c'è stato ieri mattina nella sede della

vecchia Cassa di Risparmio - che negli anni 60 è stata davvero motore centrale dello sviluppo industriale e artigianale dell'intera vallata - oggi Casse di Risparmio dell'Umbria, rappresentata dall'alto funzionario Maurizio Ascani, alla presenza del coordinatore generale Enzo Faloci, del coordinatore tec-

nico Gilberto Bucci, del progettista architetto Francesco Rosi, dell'art director Marco Tortoioli Ricci, professore dell'Accademia delle Belle Arti di Perugia. Il saluto ed il miglior in bocca al lupo a questa che vuole essere la ripartenza del comparto mobile legno è stato portato dal presidente di Assindustria Alta Valle del Tevere Fiorenzo Luchetti.

Il primo impatto sarà certamente di rilievo in quanto dal 14 al 19 aprile tutta questa nuova gamma di prodotti, facenti parte della "collezione Fz" del brand "Città Castello", sarà a Milano presso gli spazi di "Loftino-Opificio 31" in via Tortona nella settimana del Fuorisalone 2015 che si svolge nel capoluogo lombardo.

Sarà montata e mostrata l'intera collezione che vede ben 9 elementi base che vanno dalla sedia, al tavolo, dal letto all'armadio, dalla libreria, al mobile utile per il soggiorno, all'arredo bagno, nell'assoluto rispetto della qualità e dell'ambiente e soprattutto far scoprire la qualità del singolo artigiano e le sue capacità operative a tutto il mondo. ◀

Data:
sabato 11.04.2015

IL GIORNALE
DELL'UMBRIA

Estratto da Pagina:
12

LA COLLEZIONE "CITTÀ DI CASTELLO/FZ" AL "FUORI SALONE"

Il mobile tifernate alla conquista di Milano

CITTÀ DI CASTELLO - È stata presentata ieri mattina la partecipazione della collezione "Città Castello/Fz" realizzata dalla rete di imprese del mobile dell'Alta Valle denominata Ambiente Umbria. La collezione sarà presente al "Fuori Salone" di Milano a metà aprile. Ambiente Umbria è una rete di imprese artigiane fondata nel novembre 2013 da Umbria Export - agenzia per l'internazionalizzazione del sistema produttivo locale - con l'intento di unire le professionalità legate al mondo del design e della produzione del mobile operanti nell'Alta Valle del Tevere in Umbria. Nasce con la volontà di promuovere - attraverso progetti attenti a ricerca e innovazione - la forte vocazione artistica e artigianale che storicamente caratterizza l'Alta Valle del Tevere: un territorio

che ha dato i natali a personalità rivoluzionarie, quali Piero della Francesca e Alberto Burri, e dove nei secoli si sono sviluppate eccellenze artigiane legate alla produzione della carta, alla stampa, alla lavorazione del tabacco, a quella del legno, all'agrimeccanica. La rete di Ambiente Umbria è stata sviluppata nell'ambito del progetto di sviluppo locale Alta Umbria, grazie al supporto di Casse di risparmio dell'Umbria, Camera di commercio di Perugia e Sviluppumbria, tramite il progetto i-Start. Go-de del patrocinio di Confindustria Umbria, Confartigianato Perugia e Confcommercio Perugia. La rete collabora inoltre con l'Accademia di Belle Arti "Pietro Vannucci" di Perugia.

Il brand "Città Castello/Fz" è il primo progetto sviluppato da Am-

biente Umbria. Il nome è un dichiarato omaggio al principale centro dell'Alta Valle del Tevere, Città di Castello, e intende sottolineare l'importanza del legame tra il progetto e il territorio. L'area è infatti oggi uno dei più rilevanti poli di produzione del mobile in stile in Italia, in cui convivono un alto numero di imprese artigiane caratterizzate da una costante ricerca di qualità del prodotto. La Collezione Fz propone una serie di elementi, progettati dall'architetto tifernate Francesco Rosi (1965, Città di Castello), che coniugano produzione artigianale e innovazione tecnologica, rivelandosi funzionali e "funzionanti". Gli arredi sono contraddistinti da una sottile componente ironica e dimostrano una particolare attenzione alla qualità artigianale.

Data:
sabato 11.04.2015LA NAZIONE
UMBRIAEstratto da Pagina:
16

Un brand del mobile per sfidare i nuovi mercati

Il marchio «CC» strizza l'occhio alla tecnologia, tra stile e prodotti innovativi

di **CRISTINA CRISI**
-CITTA' DI CASTELLO-

ESPORTARE l'artigianalità con una serie di prodotti d'arredamento, racchiusi nel brand «CC» (Città Castello), pensati e realizzati per il rilancio del mobile. Una linea che strizza l'occhio alla tecnologia con una fusione di stile e competenza, come nel caso del mobile «Santone»: una docking station per smartphone e tablet, che ne permette la ricarica e il collegamento agli amplificatori.

IN OCCASIONE della settimana del Fuorisalone 2015, in programma a Milano da martedì a domenica la rete di imprese artigiane Ambiente Umbria, presenterà in anteprima, la «Collezione Fz» progettata dall'architetto Francesco Rosi. Ambiente Umbria è stata fondata nel novembre 2013 (da Umbria Export) con l'intento di unire le professionalità legate al mondo del design e della produzione del mobile operanti nell'Altotevere. «La spinta è stata proprio la volontà di promuovere - attraverso progetti di ricerca e innovazione - la forte voca-

zione artistica e artigianale della zona». Il progetto è stato poi sviluppato grazie al supporto di Casse di Risparmio dell'Umbria, Camera di Commercio di Perugia e Sviluppo Umbria, tramite i-Start (e gode del patrocinio di Confindustria, Confartigianato e Confcommercio). La rete collabora inoltre con l'Accademia di Belle Arti «Pietro Vannucci» di Perugia. E' per questo che ieri mattina durante la conferenza stampa c'erano rappresentanti dei vari enti che hanno collaborato al progetto in via di lancio a Milano: Maurizio Ascani per Casse dell'Umbria, Enzo Faloci Umbria Export, Fiorenzo Luchetti (Confindustria), l'architetto Francesco Rosi, l'artigiano Gilberto Bucci (coordinatore tecnico) e il professor Marco Tortoio Ricci

dell'Accademia delle Belle Arti. La serie che sarà lanciata a Milano è composta da pezzi d'arredamento, tutti contraddistinti da una sottile componente ironica e «che dimostrano una particolare attenzione alla qualità artigianale, alla combinazione di materiali, al rispetto dell'ambiente, al design e alla tecnologia». Sono tra gli altri: «Sedule» (seggiole di design realizzate con la stampa 3D); «Tabula», (ta-

ECCO «SANTONE»
Una 'stazione' per caricare smartphone e tablet e collegarti agli amplificatori

vo-architettura); «Libreria Greco (Rocci 1936)» (riletture contemporanea del mobile in stile); il comodino «Comodo»; «Levando», un set bagno; il letto «Lector»; l'armadio «Armario»; il lavabo free stand «Lavabile». Non è tutto: l'esposizione presenta inoltre una serie di wallpaper, progettati tra gli altri da Giovanni Battacchioli, Besmira Braho, Fabio Mariacci e Achille Sberna.



ARTIGIANI
La grande tradizione del mobile dell'Altotevere unisce design, gusto e stile



Si parla di noi

Ritaglio stampa ad uso esclusivo del destinatario, non riproducibile.

Pagina 3

Fuorisalone 2015 zona Tortona, Ambiente Umbria Città Castello a Opificio 31

INVIATO DA MILANOARTEXPO - APRILE 11, 2015 - LASCIA UN COMMENTO

ARCHIVIATO IN ALBERTO BURRI, AMBIENTE UMBRIA, CITTÀ CASTELLO, DOCKING STATION, EVENTI FUORISALONE 2015, FRANCESCO ROSI, OPIFICIO 31, TORTONA DESIGN WEEK

Fuorisalone 2015 – Tortona Design Week – Sedie Sedule, collezione Fz, design Francesco Rosi per Città Castello

Fuorisalone 2015 – Tortona Design Week: Ambiente Umbria Città Castello. Di Michela Ongaretti per Milano Arte Expo speciali Fuorisalone. Una delle zone più ricche di eventi Fuorisalone ospiterà anche Ambiente Umbria con l'evento Città Castello – Designed to be Authentic e la sua collezione Fz del brand Città Castello disegnata dall'architetto Francesco Rosi, presso Loftino/ Opificio 31 di via Tortona. Verranno coinvolti nel progetto altri creativi nella realizzazione di wallpaper, e gli studenti dell'Accademia di Belle Arti "Pietro Vannucci" di Perugia. >

Ambiente Umbria non è un'azienda ma molto di più: è una rete di imprese artigiane fondata da Umbria Export, l'agenzia per l'internazionalizzazione del sistema produttivo della regione, al fine di far cooperare le diverse professionalità dell'Alta Valle del Tevere afferenti al settore del design e della produzione di mobili.

Risparmio dell'Umbria, Camera di Commercio di Perugia e Sviluppumbria, tramite il progetto i-Start. E' patrocinata da Confindustria Umbria, Confartigianato e Confcommercio Perugia.

Primo passo progettuale è stata la **creazione del brand Città Castello**, nome scelto in omaggio alla città d'arte Città di Castello, che si trova ad essere il centro urbano più conosciuto dell'Alta Valle del Tevere, e per indicare il forte legame della rete con il territorio. **Forse non tutti sanno che l'area è tra le prime in Italia per la produzione di mobili in stile**, nella quale operano in gran numero imprese artigiane dedicate a rendere i prodotti sempre più competitivi in termini di qualità estetica e funzionale.



Fuorisalone 2015 – Tavolo Tabula, Città Castello, design Francesco Rosi

Si tratta quindi della **valorizzazione di un territorio già ricco di talenti, che viene ulteriormente stimolato attraverso iniziative e progetti per ricerca e innovazione.** La vocazione artistica e artigianale pare essere nel dna umbro data la provenienza di artisti come **Piero della Francesca** e nel ventesimo secolo **Alberto Burri**, personalità che hanno lasciato la propria impronta artistica nel tempo e nello spazio: qui e nel mondo, al tempo in cui sono vissuti e nella memoria di chi si ispira alla loro ricerca. Non dimentichiamo l'**eccellenza "industriale" ante-litteram fin da molti secoli attiva: parliamo dell'artigianalità legata allo sviluppo della produzione della carta e della stampa, all'agrimeccanica, alla lavorazione del tabacco e quella del legno.**

Se tradizionalmente in Umbria si lavora il legno, la collezione Fz non si ferma alla mera produzione artigianale, ma **coniuga alla sapienza degli antenati lo sviluppo e l'innovazione tecnologica che rende i mobili funzionali e confortevoli.**

La linea è progettata dall'architetto **Francesco Rosi che regala alle forme lineari una vena ironica:** a volte c'è un richiamo scherzoso a oggetti- simbolo dell'infanzia, a volte la citazione si fa più dotta recuperando elementi decorativi dalla tradizione artistica e territoriale, altrove si gioca con forme antropomorfe. **Inoltre Rosi sottolinea nell'uso dei materiali il gioco di rimandi tra tradizione e innovazione, mediante la mescolanza di legni "antichi" e lavorazioni dallo stile contemporaneo.**

Usare il legno significa poi **rispettare l'ambiente**, non tanto per l'utilizzo di una sua risorsa quanto **nella possibilità di un uso eterno di questi resistenti mobili**, evitando lo spreco e rendendo non necessario un riciclo di eventuali scarti. **Se uniamo al senso di calore e protezione che il legno dà, probabilmente perché viene associato a qualcosa che è sempre esistito nella nostra cultura, la ricerca raffinata e semplice del design, e la tecnologia che lavora per amplificare la funzionalità dei pezzi, abbiamo ben compreso la finalità del progetto di Francesco Rosi per Fz.**

Nel dettaglio:



Il paper di Giovanni Bettacchioli

rimi su disegno di **Giovanni Ricic designer e artista e progettazione degli studenti Marco Tortoioli Ricci i ragazzi**



Tortona Design Week 2015 -Santone docking station, Collezione Fz di Città Castello, design Francesco Rosi



Tortona Design Week 2015 – Schienale di Sedule collezione Fz Città Castello, design Francesco Rosi

Sedule è una serie di sedute tipico esempio dell'**integrazione tra artigianato e nuove tecnologie**: si usano essenze nobili, legno di carpine e noce, mentre **gli schienali sono realizzati grazie alla stampa 3D e si ispirano alle grottesche rinascimentali** ben visibili nel patrimonio umbro, non le ricalcano ma piuttosto giocano combinando i loro disegni.

Tabula: definito **tavolo-architettura circolare**, nato per la convivialità antica unendo la funzionalità del design odierno. I legni usati sono quelli del mobile artigianale della zona come il noce, castagno, frassino, faggio, olmo. I piani d'appoggio sono invece in cristallo, multistrato di betulla e noce-carpine.

Libreria Greco (Rocci 1936): qui il recupero della tradizione si attua nell'utilizzo della **struttura classica delle boiserie a parete delle dimore nobili, con una logica rilettura moderna nel suo insieme**, ma sempre utilizzando elementi storici. Un collage moderno di idee lontane nel tempo, e nella memoria della

gioventù. La finitura si compone infatti di un **déoupage di carta** applicato artigianalmente e recuperato da una **copia autentica del Dizionario di Greco, a cura di Lorenzo Rocci, editato dalla Dante Alighieri di Città di Castello nel 1936**. se potesse parlare avrebbe molto da raccontare sulla formazione umana, culturale, sentimentale di molti giovani. al momento può essere presente nella quotidianità del nostro salotto, per racchiudere altri libri e mostrarsi alle nuove generazioni, dando una nuova veste alla libreria Greco.

Santone è figlio del nostro tempo, si tratta di una **docking station per smartphone e tablet**, dalla quale si possono ricaricare i dispositivi, ed è collegata a degli amplificatori. Esprime una **forte carica di gioia per la tecnologia su diversi piani**, ad esempio le **luci incorporate sono controllate da sensori ad infrarossi che comandano diverse configurazioni, interagendo con il suono circostante**.

Non solo allegria ma anche gioco e ironia (e auto-ironia) nelle **sembianze antropomorfe** date dalla forma e posizione delle casse. Pare vedere l'uomo tecnologico entusiasta ma un pò buffo, dall'animo puro e infantile, aperto a nuove esperienze, qui accolte nel cuore del suo funzionamento grazie alla **piattaforma open source Arduino, e alle sue finiture provenienti dalla stampa 3D**.



Libreria Greco (Rocci 1936), collezione Fz, design Francesco Rosi per Città Castello



Città Castello – particolare del set bagno Levando, collezione Fz, design di francesco Rosi per Città Castello

Comodo: un **mobile contenitore con cassetto apribile su tre lati con luce notturna, abat-jour ed è cablato per la ricarica di smartphone, tablet, notebook con un microprocessore a controllarne i comandi**. Anche questo arredo, così flessibile nella possibilità di utilizzo date le molte funzioni, si presenta come un gioco d'infanzia per i "grandi", ma non troppo.

Levando è un **set bagno ergonomico e pratico per il singolo**, caratterizzato da **inedite composizioni polimeriche**: basamento in rovere e noce con raffinata lavorazione che sostiene il lavabo in ceramica artigianale.

Lectoro: è un **letto multifunzione**, nella spalliera sono integrate luci e lampade flessibili LED, mentre nelle superfici laterali si trovano spazi di ricarica per ogni dispositivo. **Sempre Arduino dal suo interno può generare effetti di luce**.

Armario / Set si presenta come un armadio solido in materiali pregiati. Da fuori notiamo la **finitura a foglia d'oro e noce fiammato** sulla struttura in listellare nobilitato di noce e faggio, e lo specchio sulle ante scorrevoli con specchio; **mentre all'interno cassettera e illuminazione** rendono onore alla praticità razionale.

Lavabile: è un **lavabo in terra refrattaria smaltata, free stand**, cioè che **può essere spostato e collocato ovunque**. Il basamento è in travertino e la parte lignea a mosaico di listelli noce e rovere.



eventi Fuorisalone Tortona 2015 – Bombi, wall paper di Giovanni Bettacchioli per Città Castello

In via Tortona vedremo anche gli wallpaper e i **progetti dell'Accademia di Belle Arti**, i primi su disegno di **Giovanni Bettacchioli, illustratore, dell'architetto Besmira Braho, Fabio Mariacci, graphic designer e artista e dell'architetto e designer Achille Sberna**. A questi lavori si aggiungono i progetti di ricerca e progettazione degli studenti dell'Accademia "Pietro Vannucci" di Perugia del **corso di Design3**. Sotto la guida del docente **Marco Tortoioli Ricci** i ragazzi hanno esplorato il rapporto tra identità territoriale e design.

Michela Ongaretti



WIN ADV

pubblicità su int

UN PORTALE WINEUROPA

CERCA NEL SITO

▶
CERCA NEI PORTALI

HOME NOTIZIE DOVE DORMIRE DOVE MANGIARE MUSEI EVENTI ENTI FILMATI FOTO COM

◆ NOTIZIE LOCALI

ALTRE NEWS **Il Marchio "CC" Strizza L'occhio Alla Tecnologia, Tra Stile E Prodotti Innovativi**

Un brand del mobile per sfidare i nuovi mercati

di CRISTINA CRISCI CITTA' DI CASTELLO

ESPORTARE l'artigianalità con una serie di prodotti d'arredamento, racchiusi nel brand «CC» (Città Castello), pensati e realizzati per il rilancio del mobile. Una linea che strizza l'occhio alla tecnologia con una fusione di stile e competenza, come nel caso del mobile «Santone»: una docking station per smartphone e tablet, che ne permette la ricarica e il collegamento agli amplificatori. IN OCCASIONE della settimana del Fuorisalone 2015, in programma a Milano da martedì a domenica la rete di imprese artigiane Ambiente Umbria, presenterà in anteprima, la «Collezione Fz» progettata dall'architetto Francesco Rosi. Ambiente Umbria è stata fondata nel novembre 2013 (da Umbria Export) con l'intento di unire le professionalità legate al mondo del design e della produzione del mobile operanti nell'Altotevere. «La spinta è stata proprio la volontà di promuovere attraverso progetti di ricerca e innovazione la forte vocazione artistica e artigianale della zona». Il progetto è stato poi sviluppato grazie al supporto di Casse di Risparmio dell'Umbria, Camera di Commercio di Perugia e Sviluppo Umbria, tramite i-Start (e gode del patrocinio di Confindustria, Confartigianato e Confcommercio). La rete collabora inoltre con l'Accademia di Belle Arti «Pietro Vannucci» di Perugia. E' per questo che ieri mattina durante la conferenza stampa c'erano rappresentanti dei vari enti che hanno collaborato al progetto in via di lancio a Milano: Maurizio Ascani per Casse dell'Umbria, Enzo Faloci Umbria Export, Fiorenzo Luchetti (Confindustria), l'architetto Francesco Rosi, l'artigiano Gilberto Bucci (coordinatore tecnico) e il professor Marco Tortoioli Ricci dell'Accademia delle Belle Arti. La serie che sarà lanciata a Milano è composta da pezzi d'arredamento, tutti contraddistinti da una sottile componente ironica e «che dimostrano una particolare attenzione alla qualità artigianale, alla combinazione di materiali, al rispetto design realizzate con la stampa 3D): «Tabula», (tavolo-architettura); «Libreria Greco (Rocci 1936)» (rilettura contemporanea del mobile in stile); il comodino «Comodo»; «Levando», un set bagno; il letto «Lectoro»; l'armadio «Armario»; il lavabo free stand «Lavabile». Non è tutto: l'esposizione presenta inoltre una serie di wallpaper, progettati tra gli altri da Giovanni Bettacchioli, Besmira Braho, Fabio Mariacci e Achille Sberna.

notizie tratte da La Nazione www.lanazione.it



Inserita il : 11-04-2015 da wineuropa

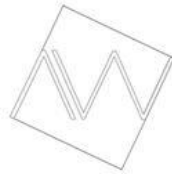

TORTONA DESIGN DISTRICT - AMBIENTE UMBRIA E LA COLLEZIONE FZ

FABIOLA MELE x 13 APRILE 2015

In occasione del Fuorisalone 2015 in programma a Milano da martedì 14 a domenica 19 aprile 2015, la rete di imprese artigiane Ambiente Umbria presenta in anteprima, presso gli spazi di Loftino / Opificio 31 - Tortona Design District -, la Collezione Fz, progettata dall'architetto Francesco Rosi e realizzata dalla rete d'impreses stessa.

Fondata nel 2013 da Umbria Export - agenzia per l'internazionalizzazione del sistema produttivo locale - Ambiente Umbria unisce le professionalità legate al mondo del design e della produzione del mobile operanti nell'Alta Valle del Tevere in Umbria, un territorio che ha dato i natali a personalità come Piero della Francesca e Alberto Burri e dove nei secoli si sono sviluppate eccellenze artigiane legate alla produzione della carta, alla stampa, alla lavorazione del tabacco, a quella del legno, all'agrimeccanica. Se è vero che gli ultimi decenni hanno visto un declino del made in Italy, a scapito di un mercato governato sempre più prepotentemente da soluzioni economiche e dotate di una certa estetica, ma carenti dal punto di vista della qualità, casi simili a quello citato possono rappresentare una formula inedita di rilancio del know-how nostrano, senza prescindere dagli ultimi sviluppi della tecnologia: Ambiente Umbria fa rete tra piccole imprese promuovendo la vocazione artistica e artigianale del territorio d'origine e affiancandola allo stesso tempo con progetti attenti a ricerca e innovazione.



@instartwort Magazine - www.artwort.com

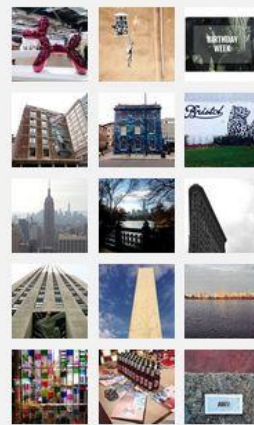

Altre Foto...



@instartwort Magazine - www.artwort.com

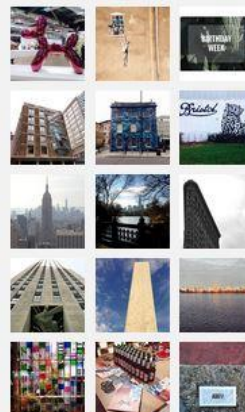

Altre Foto...

LATEST



KRISTIAN STURI - TRASFIGURAZIONI DEL BANALE

17 APRILE 2015

Tabula è un tavolo-architettura circolare che, come una sorta di "Tavola Rotonda", associa l'importanza che aveva un tempo la convivialità alla funzionalità del design contemporaneo. Realizzato con i legni caratteristici del mobile artigianale del territorio umbro – noce, castagno, frassino, faggio, olmo –, è presentato con piani di appoggio differenti in cristallo, in noce-carpine e in multistrato di betulla.



La Libreria Greco (Rocci 1936) non può lasciare indifferenti gli attuali o ex-studenti di liceo classico che probabilmente non sanno che il Dizionario di greco, a cura di Lorenzo Rocci, è edito nel 1936 dalla casa editrice Dante Alighieri proprio a Città di Castello. La struttura classica delle boiserie a parete delle dimore nobili è riletta in chiave contemporanea e rifinita da un decoupage di pagine del Rocci applicato a mano.



Dotato di un aspetto a metà tra l'antropomorfo e il futuristico anni '70, Santone è una docking station per smartphone e tablet, che ne permette la ricarica e il collegamento agli amplificatori. Le luci incorporate – componente spiccatamente ludica – possono assumere varie configurazioni attraverso il controllo di sensori a infrarossi, interagendo così con il suono dell'ambiente circostante. Gli elementi di finitura del mobile sono realizzati in stampa 3D e il cuore del progetto si basa sulla piattaforma open source Arduino.



Come dichiarato dal nome, Comodo è un mobile contenitore che, per le dimensioni contenute e per la ricchezza di funzioni, si caratterizza per una dichiarata flessibilità. Realizzato in legno listellare con una finitura esterna in noce tanganika, ha cassetto e vani che si aprono su tre lati, una luce notturna di servizio, un abat-jour incorporata ed è cablato per ricaricare smartphone, tablet, notebook. I comandi a disposizione sono controllati da un microprocessore.

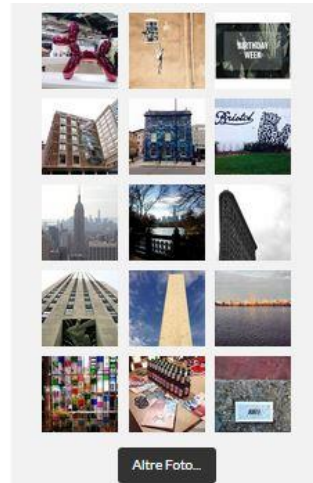

Altre Foto...

LATEST



UNA STANZA NEL BOSCO - L'ARCHITETTURA CILENA DI SMILJAN RADIC

16 APRILE 2015



@instartwort
Magazine - www.artwort.com

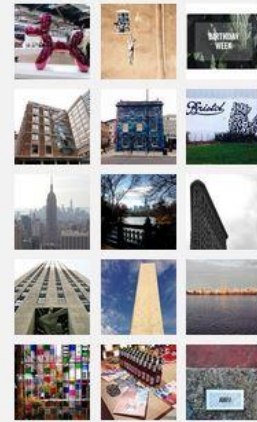

Altre Foto...

LATEST



KRISTIAN STURI - TRASFIGURAZIONI DEL BANALE

listellare con una finitura esterna in noce tanganika, ha cassetto e vani che si aprono su tre lati, una luce notturna di servizio, un abat-jour incorporata ed è cablato per ricaricare smartphone, tablet, notebook. I comandi a disposizione sono controllati da un microprocessore.



Nel set da bagno Levando ergonomia e praticità d'uso si uniscono a composizioni polimeriche - piani di ceramica lavorata artigianalmente sono affiancati alle essenze preziose del rovere e del noce - che esaltano le lavorazioni manuali e la cura dei dettagli.



Lectoro è un letto dall'imponente spalliera attrezzata, nella quale sono integrati luci e lampade flessibili LED gestite da una scheda Arduino e, lateralmente, vani per riporre e ricaricare ogni tipo di dispositivo.

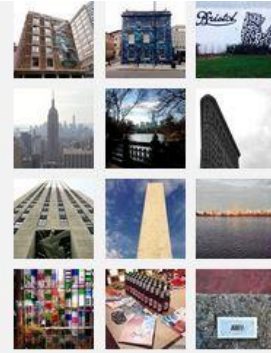

Altre Foto...

LATEST

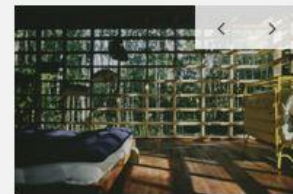

UNA STANZA NEL BOSCO - L'ARCHITETTURA CILENA DI SMILJAN RADIC

16 APRILE 2015



@instartwort
Magazine - www.artwort.com

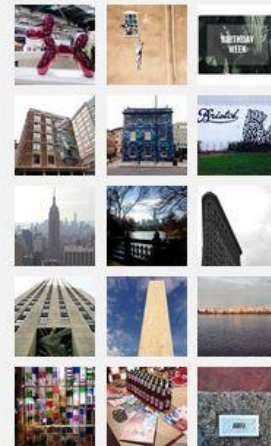

Altre Foto...

LATEST



KRISTIAN STURI - TRASFIGURAZIONI DEL BANALE

17 APRILE 2015



Armario / Set è un armadio dalle linee rigorose realizzato con materiali pregiati. Presenta infatti una struttura in listellare nobilitato di noce e faggio, ante scorrevoli con specchio, e una finitura a foglia d'oro e noce fiammato. L'interno, dalla suddivisione razionale, presenta una cassetteria e l'illuminazione di servizio.

Il lavabo free stand Lavabile, in terra refrattaria smaltata, presenta un rivestimento unico a mosaico di listelli noce e rovere e un basamento in travertino.



L'esposizione include inoltre una serie di wallpaper, progettati dall'illustratore Giovanni Bettacchioli (1984, Città di Castello), dall'architetto Besmira Braho (1987, Gjakoster, Albania), dal graphic designer e artista Fabio Mariacci (1957, Città di Castello), dall'architetto e designer Achille Sberna (1984, Città di Castello).

Ai progetti si accompagnerà inoltre l'esposizione dei lavori di ricerca e progettazione, incentrati sul rapporto tra identità territoriale e design, realizzati dagli studenti dell'Accademia di Belle Arti "Pietro Vannucci" di Perugia, nell'ambito del corso tenuto dal professore Marco Tortolio Ricci.



@instartwort
Magazine - www.artwort.com

Altre Foto...

LATEST

Magazine - www.artwort.com

Altre Foto...

LATEST

UNA STANZA NEL BOSCO -
L'ARCHITETTURA CILENA DI
SMILJAN RADIC

16 APRILE 2015

Tortona Design District - Ambiente Umbria e la Collezione Fz

Artwort 13 aprile 2015 07:31

Trova nuovi clienti

Affidati a un esperto di strategie del web. Scopri i nostri servizi.

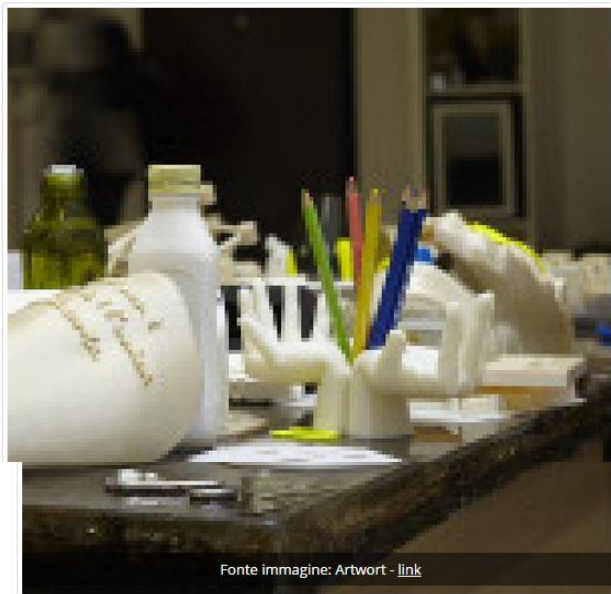

Design

Più lette



BestCreativity

23 minuti

Pubblicità digitale per schermi video e insegne luminose

La pubblicità digitale su schermi video e insegne luminose rappresenta una dell...



Artwort

2 ore

Laura Pugno - Paesaggio naturale ed enigma della visione

Il paesaggio naturale è la dimensione dell'opera di Laura Pugno. Nelle sue...



BestCreativity

2 giorni

Ottimizzazione grafica di siti web: errori da non fare

Creare un sito web di successo è tutt'altro che semplice. La fase di progettazi...



Artwort

2 giorni

Mary Beth Edelson e la possibilità

Una delle innumerevoli identità di cui l'uomo bianco occidentale ha depredata l...



Artwort

2 giorni

Live Arts Week IV - Da John Cage ai fumogeni

13

aprile
2015

5

Fuorisalone Milano 2015

Futurecraft-Spazio FMG via
Tortona Visita la Mostra su
Carlo Ratti



In occasione del Fuorisalone 2015 in programma a Milano da martedì 14 a domenica 19 aprile 2015, la rete di imprese artigiane Ambiente Umbria presenta in anteprima, presso gli spazi di Loftino / Opificio 31 ? Tortona

Design District ?, la Collezione Fz, progettata dall'architetto Francesco Rosi e realizzata dalla rete d'impresa stessa.

Fondata nel 2013 da Umbria Export ? agenzia per l'internazionalizzazione del sistema produttivo locale ? Ambiente Umbria unisce le professionalità legate al [...]

ARTNOISE

home / chi siamo / progetti / associazione / eventi / asa nisi masa / contatti / partner

- ARTE >
- CINEMA >
- DANZA >
- FOTOGRAFIA >
- LETTERATURA >
- MUSICA >
- INTERVISTE >
- RUBRICHE >

NEWSLETTER

Email address:

FACEBOOK

Home / Eventi / Città Castello Designed to be Authentic

CITTÀ CASTELLO DESIGNED TO BE AUTHENTIC

By Ufficio Stampa on 13 aprile 2015

[← Toma al calendario](#)

QUANDO: 14 aprile 2015 @ 09:00 – 21:00

DOVE: Loftino / Opificio 31
Via Tortona
31,20144 Milano
Italia

CONTATTO: [Ambiente Umbria](#) [E-mail](#)
[Event website](#)



[DESIGN](#)



In occasione della settimana del Fuorisalone 2015, in programma a Milano da martedì 14 a domenica 19 aprile 2015, la rete di imprese artigiane Ambiente Umbria, presenta in anteprima, presso gli spazi di Loftino – Tortona Design District –, la Collezione Fz del brand Città Castello, realizzata dalla stessa rete di imprese e progettata dall'architetto Francesco Rosi.

Ambiente Umbria

Ambiente Umbria è una rete di imprese artigiane fondata nel novembre 2013 da Umbria Export – agenzia per l'internazionalizzazione del sistema produttivo locale – con l'intento di unire le professionalità legate al mondo del design e

della produzione del mobile operanti nell'Alta Valle del Tevere in Umbria.

Nasce con la volontà di promuovere – attraverso progetti attenti a ricerca e innovazione – la forte vocazione artistica e artigianale che storicamente caratterizza l'Alta Valle del Tevere: un territorio che ha dato i natali a personalità rivoluzionarie, quali Piero della Francesca e Alberto Burri, e dove nei secoli si sono sviluppate eccellenze artigiane legate alla produzione della carta, alla stampa, alla lavorazione del tabacco, a quella del legno, all'agrimeccanica.

Ambiente Umbria è stata sviluppata nell'ambito del progetto di sviluppo locale Alta Umbria, grazie al supporto di Casse di Risparmio dell'Umbria, Camera di Commercio di Perugia e Sviluppumbria, tramite il progetto i-Start. Gode del patrocinio di Confindustria Umbria, Confartigianato Perugia e Confcommercio Perugia. La rete collabora inoltre con l'Accademia di Belle Arti "Pietro Vannucci" di Perugia.

Il brand Città Castello e la Collezione Fz

Il brand Città Castello è il primo progetto sviluppato da Ambiente Umbria. Il nome è un dichiarato omaggio al principale centro dell'Alta Valle del Tevere, Città di Castello, e intende sottolineare l'importanza del legame tra il progetto e il territorio. L'area è infatti oggi uno dei più rilevanti poli di produzione del mobile in stile in Italia, in cui convivono un alto numero di imprese artigiane caratterizzate da una costante ricerca di qualità del prodotto. La Collezione Fz propone una serie di elementi, progettati dall'architetto tiffinate Francesco Rosi (1965, Città di Castello), che coniugano produzione artigianale e innovazione tecnologica, rivelandosi funzionali e "funzionanti". Gli arredi sono contraddistinti da una sottile componente ironica e dimostrano una particolare attenzione alla qualità artigianale, alla combinazione di materiali – tradizionali e contemporanei –, al rispetto dell'ambiente, al design e alla tecnologia.

> Sedule: una serie di sedute in cui l'integrazione tra artigianato e nuove tecnologie si manifesta nell'uso di essenze nobili – come il carpino e il noce – e nell'impiego della stampa 3D per la realizzazione degli schienali, ispirati alle grottesche rinascimentali caratteristiche dell'architettura della città storica.

> Tabula: un tavolo-architettura circolare progettato pensando, da un lato, all'importanza della convivialità di un tempo, dall'altro, alla funzionalità del design contemporaneo. Realizzato con i legni caratteristici del mobile artigianale del territorio umbro – noce, castagno, frassino, faggio, olmo –, è presentato con piani di appoggio differenti in cristallo, in noce-carpino e in multistrato di betulla.

> Libreria Greco (Rocci 1936): una rilettura contemporanea del mobile in stile. Ripropone la struttura classica delle boiserie a parete delle dimore nobili, caratterizzandosi per la particolare finitura: un decoupage di carta applicato artigianalmente recuperato da una copia autentica del Dizionario di greco, a cura di Lorenzo Rocci, edito nel 1936 dalla Dante Alighieri di Città di Castello.

> Santone: una docking station per smartphone e tablet, che ne permette la ricarica e il collegamento agli amplificatori. Le luci incorporate – componente spiccatamente ludica – possono assumere varie configurazioni attraverso il controllo di sensori a infrarossi, interagendo così con il suono dell'ambiente circostante. Gli elementi di finitura del mobile sono realizzati in stampa 3D e il cuore del progetto si basa sulla piattaforma open source Arduino.

-
- > Comodo: un elemento che, per le dimensioni contenute e per la ricchezza di funzioni, si caratterizza per una dichiarata flessibilità. Realizzato in legno listellare con una finitura esterna in noce tanganika, è mobile contenitore con cassetto e vani che si aprono sui tre lati, prevede una luce notturna di servizio, un'abat-jour incorporata ed è cablato per ricaricare smartphone, tablet, notebook; un microprocessore ne controlla i comandi.
 - > Levando: un set bagno immaginato a partire dalle esigenze del singolo. Ergonomia e praticità d'uso si uniscono a composizioni polimateriche – piani di ceramica lavorata artigianalmente sono affiancati alle essenze preziose del rovere e del noce – che esaltano le lavorazioni manuali e la cura dei dettagli.
 - > Lectoro: un letto con una spiccata componente funzionale. Nell'imponente spalliera sono integrate luci e lampade flessibili LED, mentre lateralmente si aprono vani che offrono spazio di ricarica per ogni tipo di dispositivo. La scheda Arduino, presente al suo interno, gestisce gli effetti luminosi e i comandi.
 - > Armario / Set: un armadio dalle linee rigorose realizzato con materiali pregiati. Presenta infatti una struttura in listellare nobilitato di noce e faggio, ante scorrevoli con specchio, e una finitura a foglia d'oro e noce fiammato. L'interno, dalla suddivisione razionale, presenta una cassetiera e l'illuminazione di servizio.
 - > Lavabile: un lavabo free stand, in terra refrattaria smaltata, che può essere collocato in qualsiasi ambiente. Presenta un rivestimento unico a mosaico di listelli noce e rovere e un basamento in travertino.

I wallpaper e i progetti dell'Accademia di Belle Arti

L'esposizione presenta inoltre una serie di wallpaper, progettati dall'illustratore Giovanni Bettacchioli (1984, Città di Castello), dall'architetto Besmira Braho (1987, Gjirokaster – Albania), dal graphic designer e artista Fabio Mariacci (1957, Città di Castello), dall'architetto e designer Achille Sberna (1984, Città di Castello).

Questi progetti sono accompagnati dai lavori di ricerca e progettazione, incentrati sul rapporto tra identità territoriale e design, realizzati dagli studenti dell'Accademia di Belle Arti "Pietro Vannucci" di Perugia del corso di Design3, a cura del professore Marco Tortoioli Ricci.

Il progetto è stato promosso e realizzato da Umbria Export.

Coordinamento Generale: Enzo Faloci

Coordinamento Tecnico: Gilberto Bucci

Progettista: Francesco Rosi

Art Director comunicazione: Marco Tortoioli Ricci

dal 14 al 19 aprile 2015

INFO PUBBLICO

Loftino / Opificio 31

via Tortona 31, Milano | Tortona Design District

orari: da martedì 14 a domenica 19 aprile 2015, ore 9.00 – 21.00. Giovedì 16 aprile, in occasione di Tortona Night, lo spazio sarà aperto fino alle ore 24.00.

ingresso libero

Data:
martedì 14.04.2015

LA NAZIONE
UMBRIA

Estratto da Pagina:
19

ARTIGIANATO & ARTE LE DUE ECCELLENZE SARANNO PRESENTATE AL 'FUORISALONE' Centenario del maestro Burri e mobili «CC» di scena a Milano

— CITTA' DI CASTELLO —

ARTE e artigianato d'eccellenza sbarcano da oggi al Fuorisalone di Milano dove verranno presentati, in due momenti diversi, il Centenario del maestro Alberto Burri e i mobili del brand «Città Castello». Ribalta internazionale per Burri, la cui arte è lanciata nell'anno del Centenario: oggi nell'ambito di «Materia Umbria dalla produzione artistica a quella industriale» alle 18,30 verrà presentato il programma messo a punto dalla Fondazione Albizzini per il 2015, in cui ricorrono i 100 anni dalla nascita. Sbarca da oggi a Milano anche l'artigianalità in formato esportazione con una serie di prodotti d'arredamento, racchiusi nel brand «CC» (Città Castello), pensati e realizzati per il rilancio del mobile. In vetrina una ventina di complementi d'arredo che strizzano l'occhio alla tecnologia capitanati dal mobile «Santone»: una docking station per smartphone e tablet. In occasione della settimana del Fuorisalone 2015, in programma a Milano da oggi a domenica, la rete di imprese artigiane Ambiente Umbria, presenta in anteprima assoluta, la «Collezione F2» progettata dall'architetto Francesco Rosi assieme ad un pool di esperti del settore. Ambiente Umbria è stata fondata infatti nel novembre 2013 (da Umbria Export) con l'intento di unire le professionalità legate al mondo del design e della produzione del mobile operanti nell'Altotevere. Il progetto è stato poi sviluppato grazie al supporto di Casse di Risparmio dell'Umbria, Camera di Commercio di Perugia e Sviluppumbria, tramite i-Start (e gode del patrocinio di Confindustria, Confartigianato e Confcommercio).

48.pm Italia ▾

fuorisalone, ambiente umbria presenta tortona design district

Offerte Primavera

Ottimi Prezzi in Elettronica Compra Oral

fuorisalone, ambiente umbria presenta tortona design district

9 Colonne | 13 giorni fa - In occasione della settimana del Fuorisalone 2015, in programma a Milano da martedì 14 a domenica 19 aprile, la rete di imprese artigiane Ambiente Umbria, presenta in anteprima, presso gli spazi di Loftino – Tortona Design District –, la Collezione Fz del brand Città Caste

Accedi per leggere l'articolo completo, commentare, salvare, condividere e molto altro.

Camiceria Innocenti Marisa **SVUOTA TUTTO**

 100% MADE IN ITALY REALIZZATO COMPLETAMENTE IN AZIENDA



Attualità

I mobili tifernati alla conquista di Milano



Redazione
Apr 14, 2015

Condividi...



CITTA' DI CASTELLO - I mobili e il design altotiberino alla conquista di Milano e dei mercati esteri. Al via oggi, martedì 14 aprile, il "Fuorisalone 2015" che vedrà fra i protagonisti anche la rete di imprese artigiane Ambiente Umbria, presenta in anteprima, presso gli spazi di Loftino - Tortona Design District -, la Collezione Fz del brand Città Castello, realizzata dalla stessa rete di imprese e progettata dall'architetto Francesco Rosi. Della collezione fanno parte pezzi di arredamento e carte da parati ideate e realizzate grazie alle capacità creative, artigianali e innovative delle territorio dell'Alta valle del Tevere. Ambiente Umbria è stata fondata nel 2013 da Umbria Export, l'agenzia per l'internazionalizzazione del sistema produttivo locale, che la gestisce operativamente, con l'intento di unire le professionalità legate al mondo del design e della produzione del mobile.

La Rete è nata nell'ambito del progetto di sviluppo locale Alta Umbria, grazie al supporto di Casse di Risparmio dell'Umbria, Camera di Commercio di Perugia e Sviluppumbria, tramite il progetto i-Start. Gode del patrocinio di Confindustria Umbria, Confartigianato Perugia e Confcommercio Perugia. La rete collabora inoltre con l'Accademia di belle arti «Pietro Vannucci» di Perugia. I mobili saranno esposti al «Loftino / Opificio 31» in via Tortona 31, a Milano nello spazio «Tortona Design District» da oggi, martedì 14, fino a domenica 19 aprile, dalle 9 alle 21. Giovedì 16 aprile, in occasione di Tortona Night, lo spazio sarà aperto fino a mezzanotte con ingresso libero.

Fuorisalone Space Makers Zona Tortona

15/04/2015 • EVENTS, MAGAZINE • VIEWS: 49



Fuorisalone Space Makers Zona Tortona: la **zona Tortona** è la prima che ha sdoganato l'idea del Fuorisalone, l'evento di design democratico esteso poi ad altri quartieri milanesi durante la Design Week. Quest'anno, dal 14 al 19 aprile i progetti e le novità si moltiplicano – se possibile – a partire da alcune sale dell'ex spazio Ansaldo che ospiterà due eventi internazionali: **France Design** e il progetto inglese **Designers Block**.

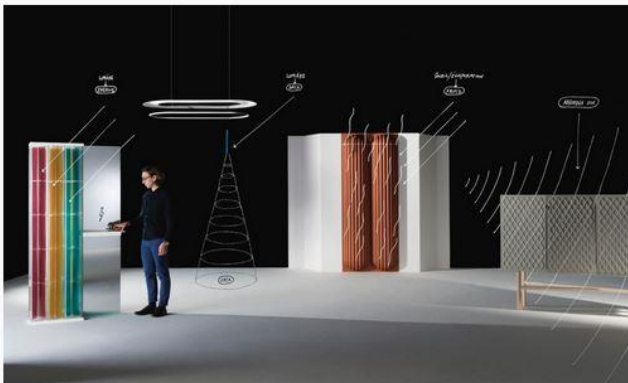

France Design promuoverà il design francese con due esposizioni: VIA Design 2015 dove saranno presentati 14 prototipi, pronti per la produzione, nell'ambito furniture e lighting creati da 12 designers emergenti; la seconda mostra Talents & Economy proporrà una riflessione sul ruolo del design e sulla sua funzione di creare un valore aggiunto in termini di funzionalità, estetica ed emozionalità, attraverso un'esposizione di 80 oggetti di uso quotidiano, appartenenti a diversi settori, creati da brand leader del settore, designer francesi di primo piano ed emergenti. **Designers Block presenterà una collettiva di designer inglesi che propongono uno stile punk, un po' provocatorio e d'avanguardia.** In esposizione saranno gli oggetti di arredo di Lina Patsiou, i tessuti di Pernille Holme, le carte da parati di Timorous Beasties, le illustrazioni e le sculture di Camilla Barnard e tante altre proposte. I creativi olandesi di Tutto bene parteciperanno anche quest'anno al Fuorisalone, con il progetto Meet & Matter, in Via Novi, che intensificherà le collaborazioni tra curatori, singoli designers e collettivi. L'evento enfatizzerà l'incontro tra i designers e il loro pubblico, comunicando le storie che sono sottese dietro ogni singolo oggetto di design che svelano passaggi del processo creativo sotteso al prodotto finale. *In esposizione oggetti come i vasi caleidoscopio di The Cottage Industry, le piastrelle "Delft Punk" di The Story Tiles, i pezzi unici fatti a mano di Stephan Siepermann, gli oggetti con un tocco di ironia di Heetman / Patijn e molti altri. All'Opificio 31, village espositivo dove un tempo vivevano attività manifatturiere, in parte ancora esistenti, saranno presenti gli eventi di LEFF amsterdam, Graypants, Peugeot, NLXL, Città Castello Designed to be Authentic, Rio+Design, Livingoooh, Piero Lissoni, Leff amsterdam, brand olandese nato nel 2011 famoso per i suoi bellissimi orologi, pezzi dal design esclusivo, proporrà un evento all'insegna del "tempo": in esposizione sarà la prima collezione di orologi da polso a firma di Piet Hein Eek, un'evoluzione della precedente collezione tube series di grande successo, accompagnata dalla proposta di arredi con tema il tempo di Richard Hutten.*



» EVENTS, MAGAZINE » Fuorisalone Space Makers Zona Tortona

Previous post:
Tutte le donne si vestono

Next Post:
La tv fa design in via Ventura 6

Related Posts



Salone Internazionale Del Mobile 54a edizione



Design UN BELL'OGGETTO PUO' ESSERE



Design MORGAN: LA LIBRERIA PER TUTTE LE STANZE



Peugeot proporrà, in anteprima mondiale, una nuova serie di oggetti per l'arredo di interni, ad opera di Peugeot Design Lab, il laboratorio di global brand design di Peugeot, che conferma il percorso inaugurato lo scorso anno.

Nello spazio **Paola Navone**, sarà allestita una mostra molto raffinata di carte da parati dell'azienda olandese **NLXL** brand di nicchia famoso per il design originale ed esclusivo proposto, la cui serie "Scrapewood Wallpaper" del 2011 fa già parte della collezione permanente del **Smithsonian Cooper-Hewitt Museum di New York**. Sempre all'interno dell'Opificio 31 sarà ospitato un progetto coordinato dalla Regione Umbria, Città Castello Designed to be Authentic, con un'esposizione di design regionale. La collezione Città Castello sarà presentata in anteprima al Fuorisalone con una selezione di oggetti che vogliono dimostrare come la produzione artigianale possa cogliere la sfida dell'innovazione attraverso elementi di arredo funzionali e "funzionanti" che coniugano perizia artigiana, materiali tradizionali e contemporanei, rispetto dell'ambiente, design e tecnologia.

scenario magazine

TRENDS / FASHION / LUXURY / BEAUTY / DESIGN / EVENTS / NEWS / BIEN VIVRE / LIFE STYLE

ATTUALITÀ, OTHERS POST / 16/04/2015

OPEN NIGHT TORTONA DESIGN WEEK | CITTÀ CASTELLO



In occasione della settimana del Fuorisalone 2015 la rete di imprese artigiane Ambiente Umbria, presenta in anteprima, presso gli spazi di Loftino - Tortona Design District -, la Collezione Fz del brand Città Castello, realizzata dalla stessa rete di imprese e progettata dall'architetto Francesco Rosi.

Ambiente Umbria è una rete di imprese artigiane fondata nel novembre 2013 da Umbria Export con l'intento di unire le professionalità legate al mondo del design e della produzione del mobile operanti nell'Alta Valle del Tevere in Umbria.

Nasce con la volontà di promuovere - attraverso progetti attenti a ricerca e innovazione - la forte vocazione artistica e artigianale che storicamente caratterizza l'Alta Valle del Tevere: un territorio che ha dato i natali a personalità rivoluzionarie, quali Piero della Francesca e Alberto Burri, e dove nei secoli si sono sviluppate eccellenze artigiane legate alla produzione della carta, alla stampa, alla lavorazione del tabacco, a quella del legno, all'agrimeccanica.

Il brand Città Castello è il primo progetto sviluppato da Ambiente Umbria. Il nome è un dichiarato omaggio al principale centro dell'Alta Valle del Tevere, Città di Castello, e intende sottolineare l'importanza del legame tra il progetto e il territorio. L'area è infatti oggi uno dei più rilevanti poli di produzione del mobile in stile in Italia, in cui convivono un alto numero di imprese artigiane caratterizzate da una costante ricerca di qualità del prodotto.

La Collezione Fz propone una serie di elementi, progettati dall'architetto fiorentino Francesco Rosi (1965, Città di Castello), che coniugano produzione artigianale e innovazione tecnologica, rivelandosi funzionali e "funzionanti".

Gli arredi sono contraddistinti da una sottile componente ironica e dimostrano una particolare attenzione alla qualità artigianale, alla combinazione di materiali - tradizionali e contemporanei -, al riciclaggio dell'ambiente - al design e alla tecnologia.

f 23930 t 1966 g+ 591

TRADUZIONE

Italiano

NEWSLETTER

Email address:

Your email address

First Name:

Your first name

SIGN UP





Cultura
Umbria Export

Citta' Castello, designed to be authentic

A Fuorisalone 2015 una collezione di elementi di arredo realizzata dalle imprese artigiane umbre

In occasione della settimana del **Fuorisalone 2015**, in programma a Milano da martedì 14 a domenica 19 aprile 2015, la rete di imprese artigiane Ambiente Umbria, presenta in anteprima, presso gli spazi di Loftino - Tortona Design District -, la Collezione Fz del brand Città Castello, realizzata dalla stessa rete di imprese e progettata dall'architetto **Francesco Rosi**.

Ambiente Umbria è una rete di imprese artigiane fondata nel novembre 2013 da Umbria Export - agenzia per l'internazionalizzazione del sistema produttivo locale - con l'intento di unire le professionalità legate al mondo del design e della produzione del mobile operanti nell'Alta Valle del Tevere in Umbria.

Nasce con la volontà di promuovere **la forte vocazione artistica e artigianale** che storicamente caratterizza **l'Alta Valle del Tevere**: un territorio che ha dato i natali a personalità rivoluzionarie, quali Piero della Francesca e Alberto Burri, e dove nei secoli si sono sviluppate eccellenze artigiane legate alla produzione della carta, alla stampa, alla lavorazione del tabacco, a quella del legno, all'agrimeccanica.

Il brand **Città Castello** è il primo progetto sviluppato da Ambiente Umbria. Il nome è un dichiarato omaggio al principale centro dell'Alta Valle del Tevere, Città di Castello, e intende sottolineare l'importanza del legame tra il progetto e il territorio. L'area è infatti oggi uno dei più rilevanti poli di produzione del mobile in stile in Italia, in cui convivono un alto numero di imprese artigiane caratterizzate da una costante ricerca di qualità del prodotto.

La Collezione Fz propone una serie di elementi, progettati dall'architetto tifernate Francesco Rosi, che coniugano **produzione artigianale e innovazione tecnologica**, rivelandosi funzionali e "funzionanti".

Gli arredi sono contraddistinti da una sottile componente ironica e dimostrano una particolare attenzione alla qualità artigianale, alla combinazione di materiali - tradizionali e contemporanei -, al rispetto dell'ambiente, al design e alla tecnologia.

L'esposizione presenta inoltre una serie di **wallpaper**, progettati dall'illustratore Giovanni Bettacchioli, dall'architetto Besmira Braho, dal graphic designer e artista Fabio Mariacci, dall'architetto e designer Achille Sberna.

Questi progetti sono accompagnati dai lavori di ricerca e progettazione, incentrati sul rapporto tra identità territoriale e design, realizzati dagli studenti dell'**Accademia di Belle Arti Pietro Vannucci** di Perugia.

Il progetto è stato promosso e realizzato da Umbria Export.

Città Castello
Loftino / Opificio 31

via Tortona 31, Milano | Tortona Design District

orari: da martedì 14 a domenica 19 aprile 2015, ore 9.00 - 21.00. Giovedì 16 aprile, in occasione di Tortona Night, lo spazio sarà aperto fino alle ore 24.00.

ingresso libero

info@ambienteumbria.com

www.ambienteumbria.com





Citta' Castello, designed to be authentic

La voce di Italia | 2 | Crea Alert | 16-4-2015

Spettacoli e Cultura - In occasione della settimana del Fuorisalone 2015, in programma a Milano da martedì 14 a domenica 19 aprile 2015, la rete di imprese artigiane Ambiente Umbria, presenta in anteprima, presso gli spazi ...

[Leggi la notizia](#)



Maria Alla fine esce il sole in questa città.
#UnaCatalanaPerSicilia #Enna #erasmus @Castello di Lombardia <https://t.co/GMNUX84Ltc>

Persone: umbria export francesco rosi
Organizzazioni: tevere ambiente umbria
Luoghi: milano umbria
Tags: produzione architetto



Designed to be Authentic – Ambiente Umbria, il brand Città Castello e la Collezione Fz

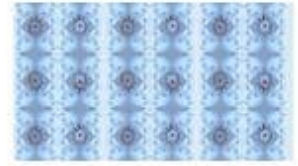

16 APRILE 2015 DA TIRAGRAFFI

stessa rete di imprese e progettata dall'architetto Francesco Rosi .
Ambiente Umbria è una rete di imprese artigiane fondata nel
novembre 2013 da Umbria Export – agenzia per
l'internazionalizzazione del sistema produttivo locale – con... 

Annunci Google

www.italotreno.it/IT/Pagine/default.aspx

ARTIMONDO

BY
ARTIGIANO IN FIERA

MAGAZINE

HOME ATTUALITÀ ARTIGIANI TERRITORIO PRODOTTI ARCHIVIO SHOP

Home » Attualità » Ambiente Umbria: una rete di imprese artigiane al Fuori Salone di Milano

Ambiente Umbria: una rete di imprese artigiane al Fuori Salone di Milano

Inserito su aprile 17, 2015 da Simone Del Bianco in Attualità // 1 Commento

Mi piace 8

Tweet 0

g+1 1



Una location speciale, scelta per un'anteprima assoluta: la rete di imprese **Ambiente Umbria** presenta al **Fuori Salone di Milano**, negli spazi di Loftino - **Tortona Design District** - la sua collezione Fz del brand Città Castello, progettata dall'architetto Francesco Rosi, nativo di Città di Castello.

Fondata nel novembre 2013 da **Umbria Export**, l'agenzia per l'internazionalizzazione del sistema produttivo locale - Ambiente Umbria è una rete di imprese artigiane che vogliono unire professionalità legate al mondo del design con protagonisti del settore del mobile. Un'unione tra la vocazione artistica e la componente artigianale, che storicamente caratterizzano l'Alta Valle del Tevere.

Alta Valle del Tevere: territorio e creatività

Cerca nel magazine

Per cercare, scrivere e premere Invio

Seguici





Articoli recenti

 Gioielli in titanio, Antonio Volontieri premiato dal MIT Technology Review

 Alle radici dell'artigianato umbro

 Innovazione, il MIT Technology Review ha premiato i gioielli in titanio di

 Creatività, comodità e design: la poltrona e le nuove tendenze

 Latte: abolite le quote, ora tocca al governo regolare il settore

/

L'Alta Valle del Tevere è – come dice il nome – il primo tratto della valle del fiume Tevere, che si estende dalle sorgenti del fiume sul Monte Fumaiolo, nel nord dell'Umbria, fino all'abitato di Montecastelli. Una zona che si trova a pochi passi dalla Toscana, dalla Romagna e dalle Marche e che ha visto nascere personalità del calibro di **Piero della Francesca** e **Alberto Burri**.

In questa zona **l'artigianato è da secoli un indiscusso protagonista**, con produzioni legate in particolar modo alla **carta**, al **tabacco** e al **legno**.

In questo crocevia di tradizioni e culture tipicamente italiane, l'ingegno e le capacità manuali degli abitanti del luogo hanno dato vita a uno dei **principali poli di produzione di mobili** e di oggetti di design in Italia.

Il brand Città Castello di Ambiente Umbria: artigianato e design incontrano il territorio

Città di Castello, in particolare, è un perfetto esempio di cittadella industriale, dove le **botteghe artigiane** si alternano ai boschi e alle colline tipiche del paesaggio umbro. Un luogo quasi magico, dove la **tradizione e l'innovazione** si sposano, dando vita a prodotti che coniugano **linee classiche** con le più **moderne tecnologie**.

E la rete di imprese Ambiente Umbria, affondando le sue radici proprio nell'Alta Valle del Tevere, conosce molto bene l'importanza di **legare la capacità progettuale e l'ingegno con le tradizioni e il territorio**. Proprio per questo motivo la Collezione Fz, che in questi giorni viene presentata proprio nel contesto esclusivo del Fuori Salone di Milano in via Tortona, coniuga la produzione artigianale con l'innovazione tecnologica.

Il connubio dà vita ad arredi contraddistinti da una **qualità tipicamente artigianale**, che – con un perfetto incrocio di materiali tradizionali e contemporanei – sono perfetti esempi di design, con un occhio di riguardo all'ambiente.

I responsabili della rete Ambiente Umbria credono molto in questo progetto, tanto che, oltre alla presenza al Fuori Salone di Milano, contano di **riproporre le loro creazioni anche nel contesto di Artigiano in Fiera**, che quest'anno si terrà dal 5 al 13 Dicembre a Fieramilano.